

ТЕХНИЧЕСКИЙ ПАСПОРТ

здание

вид объекта недвижимого имущества

Здание нежилого назначения (Дача № 5)

наименование объекта недвижимого имущества

Адрес (местоположение) объекта недвижимости:

Субъект Российской Федерации	Московская область	
Район	Люберецкий	
Муниципальное образование	Тип	городское поселение
	Наименование	Томилино
Населенный пункт	Тип	рабочий поселок
	Наименование	Томилино
Улица (проспект, переулок и т.д.)	Тип	улица
	Наименование	Потехина
Номер дома	1	
Номер корпуса		
Номер строения		
Литера	К, К1, К2, к, к1	
Иное описание местоположения		

Кадастровый номер здания	
Инвентарный номер здания	127:039-5128

Технический паспорт составлен по состоянию на

09 марта 2011 г.

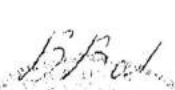
СОГЛАСОВАНО:	
ГОУ Санаторно-лесная школа №11	
Представитель (должность) (Ф.И.О) Директор	Подпись, печать
Волович В.И.	

М. П.

Наименование организации, осуществляющей технический учет и составление технического паспорта	
Люберецкий филиал ГУП МО "МОБТИ"	
Руководитель (Уполномоченное лицо) (Полное наименование должности) (Ф.И.О)	Подпись, печать
Руководитель комплексной производственной группы №3 Люберецкого филиала ГУП МО "МОБТИ" Р.Н. Лютова	

М. П.



КОПИЯ ВЕРНА
Директор
О.В. Михайлова



2. Описание (состав) технического паспорта

№ п.п.	Наименование раздела, прилагаемых документов	№№ листов
1	1. Титульный лист	1
2	2. Описание (состав) технического паспорта	2
3	3. Общие сведения	3
4	4. Состав объекта	4
5	7. Планы этажей здания М 1:200	5
6	8. Экспликация к плану этажей здания	6
7	9. Сведения о правообладателях объекта на дату обследования	7

3. Общие сведения о здании

Наименование Здание нежилого назначения (Дача № 5)

Год завершения строительства 1933

Год ввода в эксплуатацию ---

Материал стен бревенч.

Количество надземных этажей 1 Количество подземных этажей ---

Строительный объем 995 куб.м

Общая площадь здания по внутреннему обмеру 234,2 кв.м

Площадь застройки 281,0 кв.м

Кадастровый номер земельного участка (участков), в пределах которого расположено здание _____

3.1. Стоимость

Балансовая стоимость (для юридических лиц) 659 680,02 руб.

Инвентаризационная стоимость на дату составления паспорта
(для физических лиц) --- руб.

3.2. Ранее присвоенные (справочно):

Адрес	
Кадастровый номер	
Инвентарный номер	
Литера	

3.3. Сведения об ограничениях (обременениях)

Сведений не имеется

3.4. Примечание

4. Состав объекта

№ на плане Литера	Наименование здания и его частей	Год ввода в эксплуатацию (завершения строительства)	для юридических лиц	
			Инвентарный номер по бух. учету	Балансовая стоимость по состоянию на 09 марта 2011 г. (руб.)
1	2	3	4	5
К	основное строение	1 933	01020008	659 680,02
К1	основная пристройка	1 933		
К2	основная пристройка	1 933		
к	холодная пристройка	1 933		
к1	холодная пристройка	1 933		

Плоэтажный план здания (строения)
(Здание нежилого назначения (Дача № 5), лит. К,К1,К2,к,к1)
 расположенного по адресу

Московская область, Люберецкий, Томилино г/пос., Томилино рп., Потехина ул., Дом 1

Масштаб 1:200

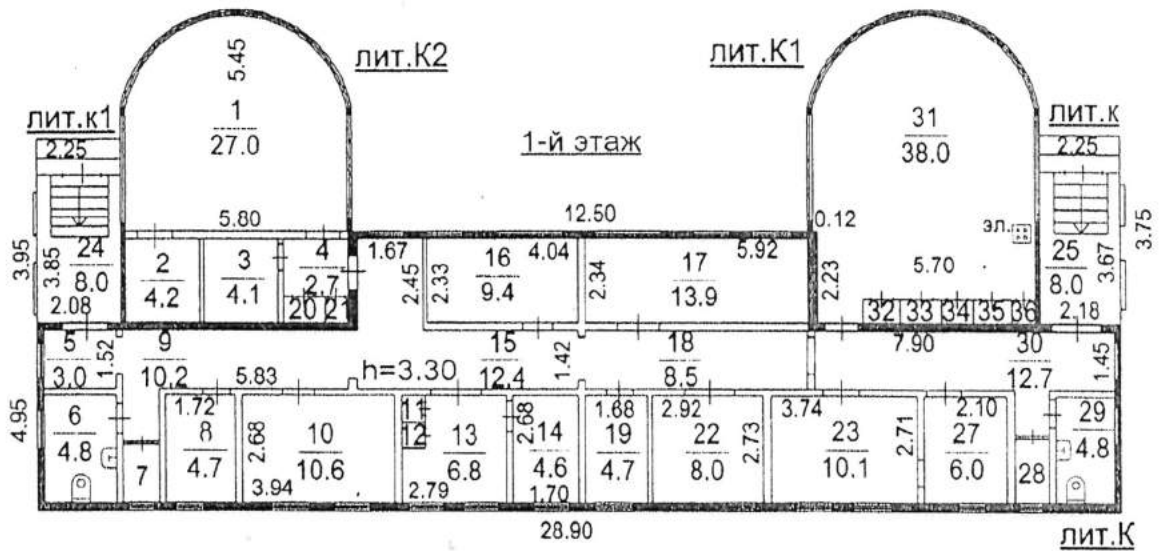

Люберецкий филиал ГУП МО "МОБТИ"

Изготовлено 11.03.2011 г.
 По состоянию на 09.03.2011 г.
 Изготовил Щеголев М. Ю.
 Проверил Осипова А. В.

8. Экспликация к плану этажей здания

№ и литеры помещений	Этаж	№ помещения	№ на плане	Назначение частей помещений	Общая площадь (кв.м)	Высота (м)	Примечание
	2	3	4	5	6	7	8
К2	1	1	1	кабинет	27,0	3,40	
К2			2	кладовая	4,2		
К2			3	кладовая	4,1		
К2			4	коридор	2,7		
К			5	тамбур	3,0	3,30	
К			6	туалет	4,8		
К			7	кладовая	1,4		
К			8	кладовая	4,7		
К			9	коридор	10,2		
К			10	кабинет	10,6		
К			11	шкаф встроенный	0,3		
К			12	шкаф встроенный	0,3		
К			13	кабинет	6,8		
К			14	кабинет	4,6		
К			15	коридор	12,4		
К			16	кабинет	9,4		
К			17	кабинет	13,9		
К			18	коридор	8,5		
К			19	кабинет	4,7		
К2			20	шкаф встроенный	0,6	3,40	
К2			21	шкаф встроенный	0,4		
К			22	кабинет	8,0	3,30	
К			23	кабинет	10,1		
К1			24	холодная пристройка	8,0	2,90	
К			25	холодная пристройка	8,0		
К			27	кабинет	6,0	3,30	
К			28	кладовая	1,7		
К			29	туалет	4,8		
К			30	коридор	12,7		
К1			31	кабинет	38,0	3,40	
К1			32	шкаф встроенный	0,5		
К1			33	шкаф встроенный	0,5		
К1			34	шкаф встроенный	0,5		
К1			35	шкаф встроенный	0,5		
К1			36	шкаф встроенный	0,3		
<i>Всего:</i>					234,2		

9. Сведения о правообладателях объекта на дату обследования

Субъект права: для физических лиц - фамилия, имя, отчество, паспортные данные; для юридических лиц - наименование в соответствии с уставом	Дата ареста	Правоустанавливающие, правоудостоверяющие документы	Доля
1	2	3	4

Технический паспорт

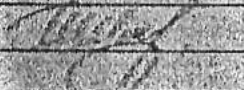
Выполнил		Проверил	
Ф.И.О.	Подпись	Ф.И.О.	Подпись
Шеголев М. Ю.		Осипова А.В.	