

ФЕДЕРАЛЬНОЕ АГЕНСТВО КАДАСТРА ОБЪЕКТОВ НЕДВИЖИМОСТИ
ФГУП «РОСТЕХИНВЕНТАРИЗАЦИЯ»
ТУЛЬСКИЙ ФИЛИАЛ

ТЕХНИЧЕСКИЙ ПАСПОРТ

на Автодорога

(сооружения дорожного хозяйства)

Адрес (местоположение):

Тульская область, г. Новомосковск, ст. Маклец от базы мехколонны № 22 до трассы
Новомосковск - Венев

Инвентарный номер	70:424:001:003057280:7001:20000
Реестровый номер	010606:001:003057280:7001:20000
Кадастровый номер	Сведения о кадастровом номере на единое землепользование отсутствуют
Предыдущий кадастровый номер	

Паспорт составлен по состоянию на « 01 » июля 200 6 г.
(указывается дата обследования объекта учета)

I. Сведения о принадлежности

Дата записи	Субъект права: для граждан – фамилия, имя, отчество, паспорт-серия, номер; для юридических лиц – наименование по уставу.	Документы, подтверждающие право собственности (владения и пользования), с указанием, кем, когда и с каким номером выданы	Доля (часть, литера)	Вид права	Учет запрещений и арестов
1	2	3	4	5	6
01.06.2006г.	Открытое акционерное общество «Российские железные дороги»	<p>Сводный передаточный акт на имущество и обязательства федерального железнодорожного транспорта от 30.09.2003г., утвержденный распоряжением Минимущества России, ФЭК России и МПС России от 30.09.2003г. № 5457-р/6-р/884-р.</p> <p>Приложение №3 перечень объектов, не подлежащих передаче в уставной капитал ОАО «Российские Железные Дороги» в составе имущественного комплекса Федерального государственного Унитарного предприятия «Московская железная дорога». Приложение №4 перечень обременений (ограничений) имущества, включенного в состав имущественного комплекса Федерального государственного унитарного предприятия «Московская железная дорога».</p> <p>Приложение №144 к Сводному передаточному акту на имущество и обязательства организаций федерального железнодорожного транспорта, передаваемых в качестве вклада в уставной капитал ОАО «Российские Железные Дороги», передаточный акт от 30.09.2003г. на имущество и обязательства Федерального государственного унитарного предприятия «Московская железная дорога».</p> <p>Свидетельство о государственной регистрации права от «16» марта 2004 года 71-АА №405438</p>	<p>Лит. 4 L=338,8 м , данный литер зарегистрирован по особому порядку в составе: сооружение – производственно – технологический комплекс Механизированной колонны № 22 Специализированного мостового треста - филиала ОАО « Российские железные дороги », в составе: Здания S общ.=3190,3 м²; S =2831 м² проезды, пути и дорожные покрытия протяженностью 0,339 км; По данным инвентаризации 01.06.2006г. изменена литеровка I</p>	Собствен.	

II. Общие сведения

№№ п.п.	Наименование	Ед. измер.	Кол-во
1	2	3	4
1	Весь проезд:		
	длина	п.м	339
	ширина (средняя)	п.м	4,70
	площадь	м ²	1593
2	Проезжая часть:		
	ширина (средняя)	п.м	4,70
	площадь	м ²	1593
	преобладающий тип покрытия		Железобетонные плиты
3	Тротуары:		
	а) по четной стороне:		
	длина	п.м	
	ширина	п.м	
	площадь	м ²	
	преобладающий тип покрытия		
	б) по нечетной стороне:		
	длина	п.м	
	ширина	п.м	
	площадь	м ²	
	преобладающий тип покрытия		
4	Зеленые насаждения		
	а) газоны и цветники	м ²	
	б) линейные уличные посадки:		
	деревьев по четной стороне	шт.	
	деревьев по нечетной стороне	шт.	
	кустарников по четной стороне	п.м.	
	кустарников по нечетной стороне	п.м.	
5	Трамвайные пути:		
	однопутные	п.м.	
	двухпутные	п.м.	
6	Трубы под проездом:		
	железобетонные	шт.	
	металлические круглые	шт.	
	каменные		
	деревянные	шт.	
7	Лестничные спуски	шт.	
8	Подпорные стенки (длина)	п.м.	
9	Дамбы и насыпи (длина)	п.м.	
10	Плотины (длина); мосты/путепроводы	п.м.; шт.	
11	Набережные:		
	длина	п.м.	
	площадь	м ²	
12	Водосточная сеть:		
	длина	п.м.	
	количество колодцев	шт.	

IV. Элементы улицы (проезда), площади, набережной, берегоукрепительных сооружений, плотин, дамб и стоимость (руб.)

Наименование	Год постройки	Материалы и конструкция элемента	№ сборника	№ оценочной таблицы	Измеритель	Длина, км	Стоимость измерителя по таблице, руб.	Категория рельефа местности	Средняя ширина проезжей части/земляного полотна, м	Объем земляных работ по таблице, тыс. м ³	Объем земляных работ фактический, тыс. м ³	Поправки				Стоимость измерителя с поправками, руб.	Восстановительная стоимость на 1969 г.	Восстановительная стоимость на 1991 г. с коэфф. 1,01; 1,15; 1,02; 1,60	Износ в %	Действительная стоимость, руб.	Остаточная стоимость, руб.
												на ширину дорожной одежды	на ширину земляного полотна	на наличие твердого основания для дорог с ц/б покрытием	на объем земляных работ [+ 1380 x (гр.13- гр.12)]						
2	3	4	5	6	7	8	9	10	11	12	13	14	15	16	17	18	19	20	21	22	23
Автодорога	1977	железобетонные плиты	11	2	км	0,339	104000	I	4,7	-	-	-	-	-	-	104000	35256	66830	50	33415	

Перечень прилагаемых документов

№ п.п.	Наименование документа	Масштаб	Количество листов	Примеч.
1	2	3	4	5
1	план	1 : 500	1	

Отметки об обследованиях

Дата выполнения работ	Исполнитель			Проверил (руководитель группы)		Проверил (руководитель)
	Должность	ФИО	Подпись	ФИО	Подпись	
01.06.2006г.	инженер	Уварова Н.В.	<i>[Подпись]</i>	Шумилина В.П.	<i>[Подпись]</i>	Евсеева Н.П.



1031
1031

1031

1031

1031

1031

1031

л. 339,0

Примечание	
1) Сведения (документы) об отводе зем. участ	
НЕ <u>предъявлять</u>	
В площадь зем. участка S= _____ вход	
самостоятельно занятая земля площадью _____	
Дата <u>01.07.06</u>	Подпись <u>Варова</u>

70:424:001:003:054280:7001.2:0000

Турьская обл. г. Новомосковск, ст. Москва
от базы аккредитации ЛЭО трасса 500
Новомосковск - Ветов
01.07.06.

09.10.06	измерен	Зарова Н.В.
12.10.06		Шемякина
12.10.06		Степанов Н.И.

Авто трасса
Новомосковск - Ветов

Приложение
1) Сведения (документы) об отводе зем. участка:
не предусмотрена

В площадь зем. участка S= _____ входит
самовольнозанятая земля площадью _____ м²

Дата 01.07.06. Подпись Зарова

Пронумеровано, пронумеровано и
скреплено печатью
на 7 листах
Директор
Губского филиала ФГУП
«Ростехинвентаризация»
В.И. Кузьмина
2008 г.

Сделано в России

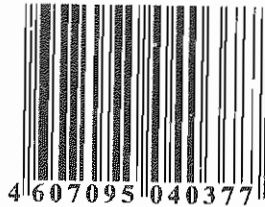

Обложка "Дело", 280 г/м² (арт. О 280)
ТУ 5456-003-68964330-2004
СЭЗ № 43.52.02.950.П.000009.03.04
ИП Братухина Т. Е.
610011, г. Киров, ул. Подгорная, д. 2.
Телефон (8332) 58-02-11.
Срок годности не ограничен.
Особых условий хранения
и транспортировки не требуется.

ФЕДЕРАЛЬНОЕ АГЕНСТВО КАДАСТРА ОБЪЕКТОВ НЕДВИЖИМОСТИ
ФГУП «РОСТЕХИНВЕНТАРИЗАЦИЯ»
ТУЛЬСКИЙ ФИЛИАЛ

ТЕХНИЧЕСКИЙ ПАСПОРТ

на здание Заправочной
(назначение нежилого строения)

Адрес (местоположение):
Тульская область, г. Новомосковск, ст. Маклец

Инвентарный номер	70:424:001:003057280:0201:20000
Реестровый номер	010606:001:003057280:0201:20000
Кадастровый номер	71:29:020302:0001:70:424:001:003057280:0201:20000
Предыдущий кадастровый номер	

Паспорт составлен по состоянию на « 01 » июня 200 6 г.
(указывается дата обследования объекта учета)

I. Сведения о принадлежности

Дата записи	Субъект права: для граждан – фамилия, имя, отчество, паспорт-серия, номер; для юридических лиц – наименование по уставу.	Документы, подтверждающие право собственности (владения и пользования), с указанием, кем, когда и с каким номером выданы	Доля (часть, литера)	Вид права	Учет запре- ще- ний и арестов
1	2	3	4	5	6
01.06. 2006г.	Открытое акционерное общество «Российские железные дороги»	Сводный передаточный акт на имущество и обязательства федерального железнодорожного транспорта от 30.09.2003г., утвержденный распоряжением Минимущества России, ФЭК России и МПС России от 30.09.2003г. № 5457-р/6-р/884-р. Передаточный акт от 30.09.2003г. на имущество и обязательства Государственного предприятия Специализированный мостовой трест Московской железной дороги Министерства путей сообщения Российской Федерации «СПЕЦМОСТТРЕСТ» (Приложение №161 к сводному передаточному акту на имущество и обязательства организаций федерального железнодорожного транспорта, передаваемых в качестве вклада в уставной капитал ОАО « Российские железные дороги ») Свидетельство о государственной регистрации права от «30 » марта 2004 года 71-АА № 416189	Лит 3 S общ.= 14,3 м ² , S внутр.= 11,8 м ² данный литер зарегистрирован по особому порядку в составе: сооружение: Производственно – технологический комплекс Механизированной колонны № 22 Специализированного мостового треста- филиала ОАО « Российские железные дороги » в составе: Здания S общ.=3190,30 м ² ; проезды, пути и дорожные покрытия протяженностью 0,339 км По данным инвентаризации 01.06.2006. изменена литеровка Б1 S общ.= 14,3 м ² , S внутр.= 11,8 м ² .	Собс- твен.	

II. Экспликация земельного участка – кв. м.

Площадь участка			Незастроенная площадь			Уличная площадь		
по документам	фактически	застроенная	замощенная	озеленен- ная	прочая	замощенная	прочая	всего
9306	9306	2772	2373	687	3474	663	755	1418

IV. Общие сведения

Назначение Здание заправочной
 Использование По назначению
 Количество мест (мощность) _____
 а) _____
 б) _____
 в) _____
 г) _____

V. Исчисление площадей и объемов здания и его частей

По особому порядку	№ или литер по плану	Наименование	Формула для подсчета площадей по наружному обмеру	Площадь (кв.м)	Высота (м)	Объем (куб.м)
1	2	3	4	5	6	7
3	Б1	Здание заправочной	$5,95 \times 2,40$	14,3	3,10	41

IV. Описание конструктивных элементов здания и определение износа

Литера Здание заправочной Год постройки 1992 Число этажей 1

Б1

Группа капитальности II

Вид внутренней отделки простой

№ п/п	Наименование конструктивных элементов	Описание конструктивных элементов (материал, конструкция, отделка и прочее)	Техническое состояние (осадки, трещины, гниль и т.п.)	Удельный вес по таблице	Поправки к весу в процентах	Удельный вес конструктивного элемента	Износ в %	Произвед. % физ. износа на уд. вес констр. элементов	
1	2	3	4	5	6	7	8	9	
1	Фундаменты	Ж/бетонные блоки	хорошее	19	1	19	10	1,9	
2	а) Стены и их наружная отделка	Кирпичные	-----//-----	32	1	32	15	4,8	
	б) Перегородки								
3	Перекрытия	чердачное	Ж/бетонные плиты	-----//-----	8	1	8	10	0,8
		междуэтажные							
		надподвальное							
4	Крыша	Совмещенная	-----//-----	6	1	6	20	1,2	
5	Полы	бетонные	-----//-----	10	1	10	20	2,0	
6	Проемы	оконные	-----//-----	10	1	10	15	1,5	
		дверные							
7	Внутренняя отделка								
8	Санитарно и электротехнические устройства	отопление		8	1	8	15	1,2	
		водопровод							
		канализация							
		горячее водоснаб.							
		ванны							
		электроосвещение	Скрытая проводка						-----//-----
		радио							
		телефон							
		вентиляция							
		лифты							
9	Прочие работы	Прочие работы	хорошее	4	1	4	20	0,8	

% износа, приведенный к 100 по формуле: $\frac{\text{процент износа (гр.9)} \times 100}{\text{удельный вес (гр.7)}} = \frac{14 \times 100}{97} = 14\%$ (четырнадцать)

ХIII. Ограждения и сооружения (замощения) на участке

По особому порядку	Литер	Наименование ограждений и сооружений	Материал конструкции	Размеры			№ сборника	№ таблицы	Измеритель	Стоимость измерителя по таблице	Поправки к стоимости		Восстановительная стоимость на 1969 г., руб.	Восстановительная стоимость на 1991 г. с коэффци., руб.	% износа	Действительная стоимость в руб.	Остаточная стоимость, руб.
				Длина (м)	Ширина, высота (м)	Площадь (м ²)											
1	2	3	4	5	6	7	8	9	10	11	12	13	14	15	16	17	18

ХIV. Общая стоимость (в руб.)

В цснах какого года	Основные строения		Служебные постройки		Сооружения		Всего	
	восстановительная	действительная	восстановительная	действительная	восстановительная	действительная	восстановительная	действительная
1	2	3	4	5	6	7	8	9
1969г.	1022						1022	
1991г.	1917	1649					1917	1649
Остаточная стоим.		46000						46000

Перечень прилагаемых документов

№№ н.н.	Наименование документа	Масштаб	Количество листов	Примеч.
1	2	3	4	5
1	План земельного участка	1:500	1	
2	Позтажный план	1:100	1	
3	Экспликация		1	

Дата выполнения работ	Исполнители			Проверил (руководитель группы)		Проверил (руководитель)	
	Должность	ФИО	Подпись	ФИО	Подпись	ФИО	Подпись
01.06.06г	инженер	Уварова Н.В.		Шумилина В.П.		Батеева Н.П.	



ПЛАН ЗАСТРОЙНОГО УЧАСТКА

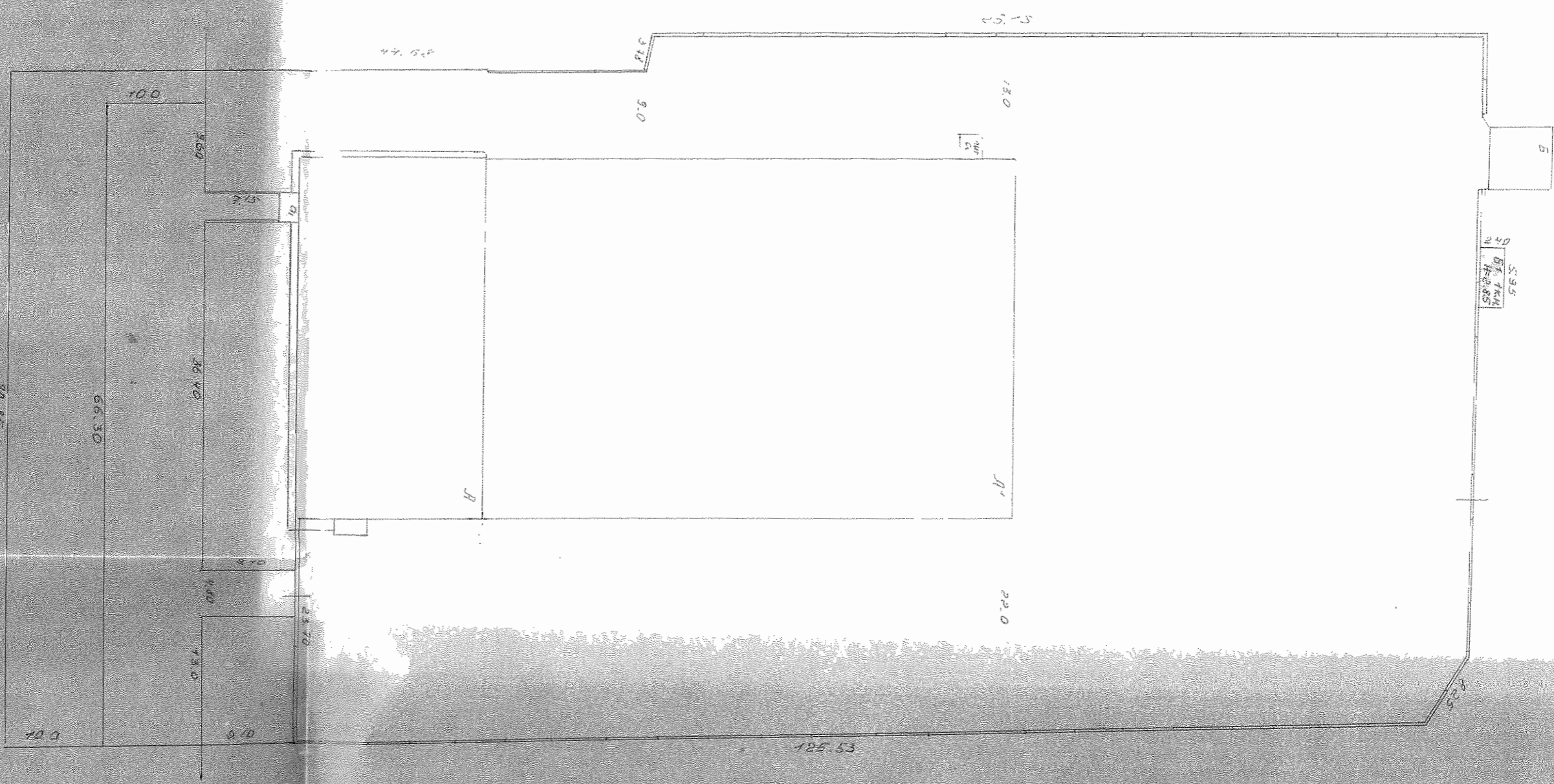

чугунна

чугунна

показ

Примечание
 1) На вводилно или пар
 числ. 3. За с. б. б. р. р.
 р. р. 30. ширин. 300м.
 2) За с. б. б. р. р. r. r.
 r. r. r. r. r. r. r. r. r. r. r. r.
 r. r. r. r. r. r. r. r. r. r. r. r.
 r. r. r. r. r. r. r. r. r. r. r. r.

Примечание
 1) Изделения (документы) об
 действителности о 00112
 на зал. пр. д. с. 3372. А. 2.
 на зал. пр. д. с. 02.03.00. 1.
 в 2005 г. 20.06.06. 1. r. r. r. r. r.
 r. r. r. r. r. r. r. r. r. r. r. r.
 r. r. r. r. r. r. r. r. r. r. r. r.

Изд. №	40. 42.4. 001. 002
Изд. дата	01.06.06
Изд. место	01.06.06
Изд. страна	01.06.06
Изд. язык	01.06.06
Изд. тип	01.06.06
Изд. код	01.06.06
Изд. классификация	01.06.06
Изд. категория	01.06.06
Изд. группа	01.06.06
Изд. подгруппа	01.06.06
Изд. подраздел	01.06.06
Изд. подраздел	01.06.06

В. И. С. С. И. П. F'

5 95

1	5 4 8
1	7 8
2	2 6 0

215

30.08.06.	номер	Корова НС	2006
14. 09		Ульяновская Ульяна	
21.09.06.		Бонькина Н.И.	
30.08.06.			
			100
			01.06.06.
		Старый сад 55 с. Новоборисовка	
		40:464.001.00305.42.80	

ЭКСПЛИКАЦИЯ К ПОЭТАЖНОМУ ПЛАНУ СТРОЕНИЯ

ская область, г. Новомосковск

по улице (переулку)

№

л/к/л/ц

Площадь по внутреннему обмеру в квадратных метрах, в т.ч. предназначенная под помещения

Промышленных (производственных) предприятий Здание производной		Складские		Предприятий бытового обслуживания населения		Гаражей		Капцеларские		Предприятий общественного питания		Школьные		Учебно-научных сооружений		Лечебно-санитарных учреждений		Культурно-просветительных учреждений		Театров и др. зрелищных предприятий		Творческих мастерских художников и скульпторов		прочие		Полная площадь здания, м ²	Площадь лестниц, м ²	Общая площадь здания, м ²	Высота помещений, м	
Основная	Вспомогат.	Основная	Вспомогат.	Основная	Вспомогат.	Основная	Вспомогат.	Основная	Вспомогат.	Основная	Вспомогат.	Основная	Вспомогат.	Основная	Вспомогат.	Основная	Вспомогат.	Основная	Вспомогат.	Основная	Вспомогат.	Основная	Вспомогат.							
11	12	13	14	15	16	17	18	19	20	21	22	23	24	25	26	27	28	29	30	31	32	33	34	35	36	37	38	39	40	
11,8																											11,8		11,8	2,60
11,8																											11,8		11,8	

Handwritten signature

Проинформировано, пронумеровано и
скреплено печатью

на 10 листах

Директор
Тульского филиала ФГУП
«Ростехинвентаризация»

В.И. Кузьмина
В.И. Кузьмина
2007 г.

На нежилые и жилые строения, имеющие встроенные нежилые помещения

10

ЭКСПЛИКАЦИЯ К ПОЭТАЖНОМУ ПЛАНУ СТРОЕНИЯ

по в городе (поселке)

Тульская область, г. Новомосковск
ст. Маклец

по улице (переулку)

№

5	Площадь по внутреннему обмеру в квадратных метрах, в т.ч. предназначенная под помещения																																				37	38	39	40
	Жилые		Торговые		Промышленных (производственных) предприятий Задание направочной		Складские		Предприятий бытового обслуживания населения		Гаражи		Канцелярские		Предприятий общественного питания		Школьные		Учебно-научных сооружений		Лечебно-санитарных учреждений		Культурно-просветительных учреждений		Театров и др. зрелищных предприятий		Творческих мастерских художников и скульпторов		прочие		Площадь площади здания, м ²	Площадь, м ²	Общая площадь здания, м ²	Высота помещений, м						
	Основная	Вспомогат.	Основная	Вспомогат.	Основная	Вспомогат.	Основная	Вспомогат.	Основная	Вспомогат.	Основная	Вспомогат.	Основная	Вспомогат.	Основная	Вспомогат.	Основная	Вспомогат.	Основная	Вспомогат.	Основная	Вспомогат.	Основная	Вспомогат.	Основная	Вспомогат.	Основная	Вспомогат.												
6	7	8	9	10	11	12	13	14	15	16	17	18	19	20	21	22	23	24	25	26	27	28	29	30	31	32	33	34	35	36										
Заправочная					11,8																												11,8		11,8	2,60				
Итого по Днг Б1:					11,8																												11,8		11,8					

Текущая инвентаризация

01.06.06г.

Сапельникова В.И.

Проверил: Шумилина В.П. *Шум*

ФЕДЕРАЛЬНОЕ АГЕНСТВО КАДАСТРА ОБЪЕКТОВ НЕДВИЖИМОСТИ
ФГУП «РОСТЕХИНВЕНТАРИЗАЦИЯ»
ТУЛЬСКИЙ ФИЛИАЛ

ТЕХНИЧЕСКИЙ ПАСПОРТ

на здание Склад масел
(назначение нежилого строения)

Адрес (местоположение):
Тульская область, г. Новомосковск, ст. Маклец

Инвентарный номер	70:424:001:003057280:0200:20000
Реестровый номер	010606:001:003057280:0200:20000
Кадастровый номер	71:29:020302:0001:70:424:001:003057280:0200:20000
Предыдущий кадастровый номер	

Паспорт составлен по состоянию на « 01 » июня 200 6 г.
(указывается дата обследования объекта учета)

IV. Общие сведения

Назначение Склад масел
 Использование По назначению
 Количество мест (мощность) _____
 а) _____
 б) _____
 в) _____
 г) _____

V. Исчисление площадей и объемов здания и его частей

По особому порядку	№ или литер по плану	Наименование	Формула для подсчета площадей по паружному обмеру	Площадь (кв.м)	Высота (м)	Объем (куб.м)
1	2	3	4	5	6	7
2	Б	Склад масел	6,30х6,21	39,1	2,90	113

IV. Описание конструктивных элементов здания и определение износа

Литера **Б**
Склад масел

Год постройки **1992**

Число этажей **1**

Группа капитальности **II**

Вид внутренней отделки **простой**

№ п/п	Наименование конструктивных элементов	Описание конструктивных элементов (материал, конструкция, отделка и прочее)	Техническое состояние (опадки, трещины, гниль и т.п.)	Удельный вес по таблице	Поправки к удельному весу в процентах	Удельный вес конструктивного элемента	Износ в %	Произвед. % физ. износа на уд. вес констр. элементов	
1	2	3	4	5	6	7	8	9	
1	Фундаменты	Ж/бетонные блоки	хорошее	19	1	19	10	1,9	
2	а) Стены и их наружная отделка	Кирпичные	-----//-----	32	1	32	15	4,8	
	б) Перегородки	Кирпичные	-----//-----						
3	Перекрытия	чердачное	Ж/бетонные плиты	-----//-----	8	1	8	10	0,8
		междуэтажные							
		надподвальное							
4	Крыша	Совмещенная	-----//-----	6	1	6	20	1,2	
5	Полы								
6	Проемы	оконные	2-ые глухие	-----//-----	10	1	10	15	1,5
		дверные	металлические	-----//-----					
7	Внутренняя отделка	Штукатурка стен, потолка, окраска	-----//-----	3	1	3	20	0,6	
8	Санитарно и электротехнические устройства	отопление			8	1	8	15	1,2
		водопровод							
		канализация							
		горячее водоснаб.							
		ванпы							
		электроосвещение	Скрытая проводка	-----//-----					
		радио							
		телефон							
		вентиляция							
		лифты							
9	Прочие работы	Прочие работы	хорошее	4	1	4	20	0,8	

% износа, приведенный к 100 по формуле: $\frac{\text{процент износа (гр.9)} \times 100}{\text{удельный вес (гр.7)}} = \frac{13 \times 100}{90} = 14\%$

IX. Исчисление восстановительной и действительной стоимости здания и его частей

По особому порядку	Литера	Наименование построек	№ сборника	№ таблицы	Измеритель	Стоим измерителя по таблице	Поправки к стоимости (коэффициенты) на			Стоимость измерителя с поправками	Количество (объем-м ³ , площадь-м ²)	Восстановительная стоимость на 1969 г., руб.	Восстановительная стоимость на 1991 г. с коэффци., руб. 1,01; 1,02 1,16 1,57	% износа	Действительная стоимость, руб.	Остаточная стоимость, руб.
							Удельный вес	Группу капитал	На стены							
1	2	3	4	5	6	7	8	9	10	11	12	13	14	15	16	17
2	Б	Склад масел	18	32	М ³	25,7	90			23,13	113	2614	4904	14	4217	129000

XIII. Общая стоимость (в руб.)

В ценах какого года	Основные строения		Служебные постройки		Сооружения		Всего	
	восстановительная	действительная	восстановительная	действительная	восстановительная	действительная	восстановительная	действительная
1	2	3	4	5	6	7	8	9
1969г.	2614						2567	
1991г.	4904	4217					4904	4217
Остаточная стоим.		129000						129000

Перечень прилагаемых документов

№№ п.п.	Наименование документа	Масштаб	Количество листов	Примеч.
1	2	3	4	5
1	План земельного участка	1:500	1	
2	Позэтажный план	1:100	1	
3	Экспликация		1	

Дата выполнения работ	Исполнители			Проверил (руководитель группы)		Проверил (руководитель)	
	Должность	ФИО	Подпись	ФИО	Подпись	ФИО	Подпись
01.06.06г	инженер	Уварова Н. В.	<i>Уварова</i>	Шумилина В.П.	<i>Шумилина</i>	Евгеева Н.П.	<i>Евгеева</i>



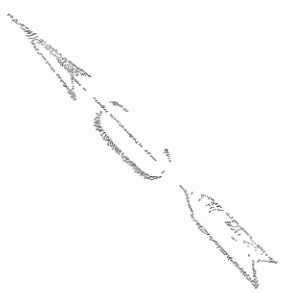
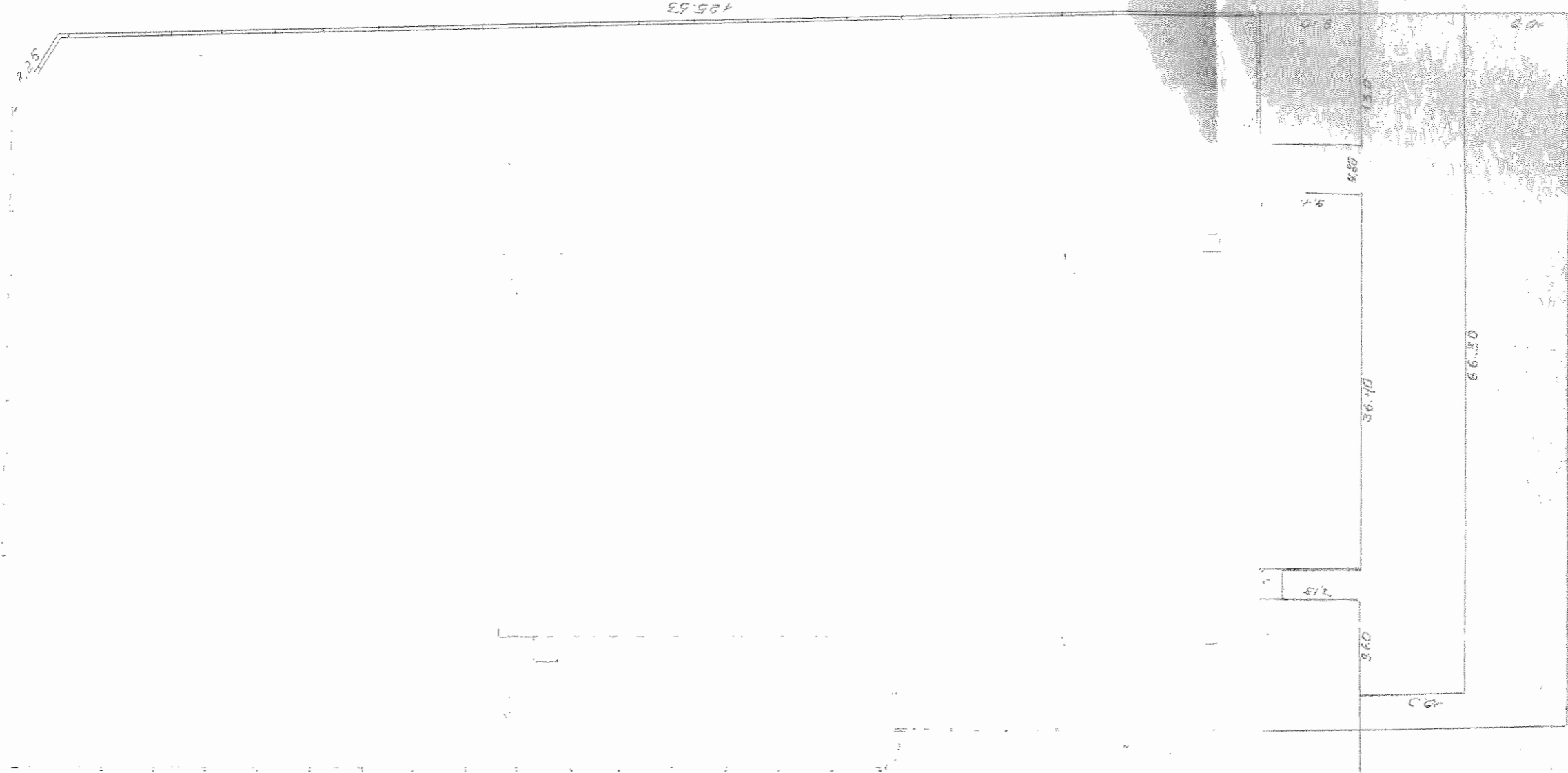

111. ...
 ...
 ...
 ...
 ...
 ...
 ...
 ...

...
 ...
 ...
 ...
 ...
 ...
 ...
 ...

...
 ...
 ...
 ...



185.53

185.53

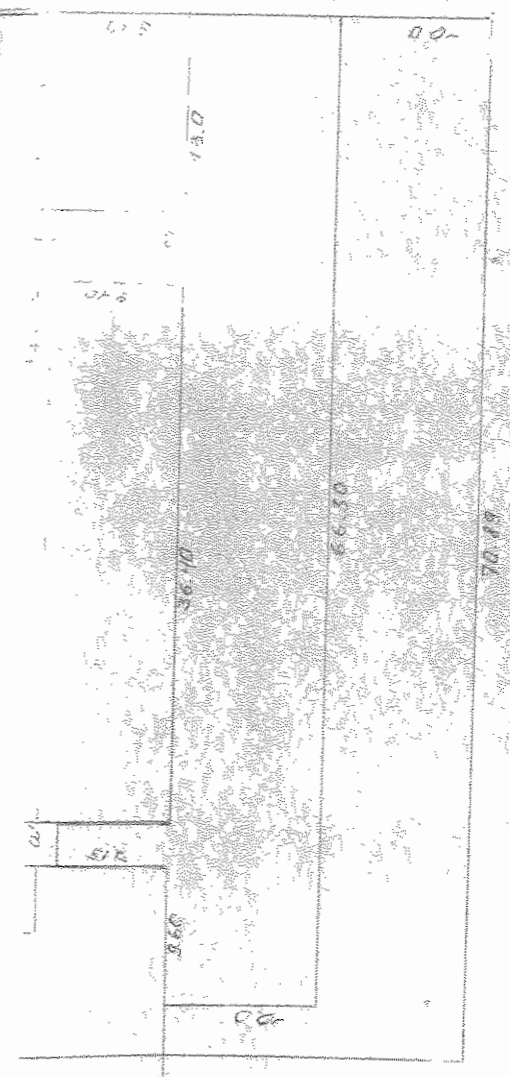

Примечание
 1) Сведения (менты) со стороны зем. участка: выявлено в соответствии с планом № 15/15/0004, выданным 21.08.02 от 20 мая 2002.
 В границах зем. участка № 15/15/0004 находится земля, принадлежащая на праве собственности Иванову Ивану Ивановичу.
 Дата 01.06.06 Иванов Иван Иванович Иванов Иван Иванович Иванов Иван Иванович

Примечание
 2) На основании (менты) со стороны зем. участка: Иванов Иван Иванович
Иванов Иван Иванович
Иванов Иван Иванович
Иванов Иван Иванович
Иванов Иван Иванович
Иванов Иван Иванович
 Дата 01.06.06 Иванов Иван Иванович Иванов Иван Иванович Иванов Иван Иванович

№	Ф.И.О. собственника	Ф.И.О. покупателя	ПО
1	Иванов Иван Иванович	Иванов Иван Иванович	Иванов Иван Иванович
2	Иванов Иван Иванович	Иванов Иван Иванович	Иванов Иван Иванович
3	Иванов Иван Иванович	Иванов Иван Иванович	Иванов Иван Иванович
4	Иванов Иван Иванович	Иванов Иван Иванович	Иванов Иван Иванович

План № 5

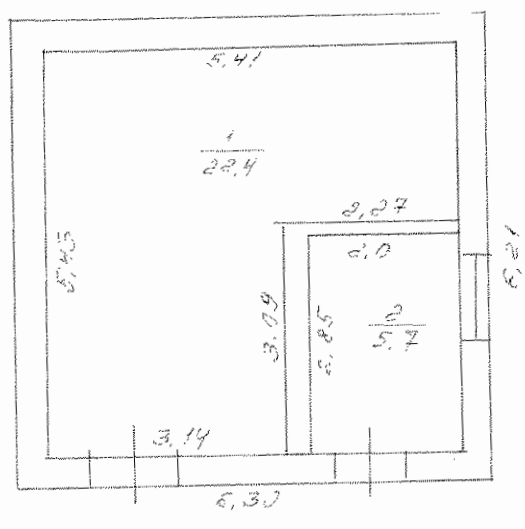

40.42.001.0030542.20			
Пучковск с/п. Новомосковск			
с/п. 100			
01.08.06			
11.09.06	инженер	Корова Н.А.	П.В.В.
11.09.06		Михайлова И.И.	
20.08.06		Бондарева Н.А.	П.В.В.

На нежилые и жилые строения, имеющие встроенные нежилые помещения

ЭКСПЛИКАЦИЯ К ПОЭТАЖНОМУ ПЛАНУ СТРОЕНИЯ

поселке)

Тульская область, г. Новомосковск
ст. Маклец

по улице (переулку)

№

Этаж	Площадь по внутреннему обмеру в квадратных метрах, в т.ч. предназначенная под помещения																																			
	Жилые		Торговые		Промышленных (производственных) предприятий Здание заводской		Складские		Предприятий бытового обслуживания населения		Гаражей		Канцелярские		Предприятия общественного питания		Школьные		Учебно-научных сооружений		Лечебно-санитарных учреждений		Культурно-просветительных учреждений		Театров и др. зрелищных предприятий		Творческих мастерских художников и скульпторов		Прочие		Полная площадь здания, м ²	Площадь лест. к.л., м ²	Общая площадь здания, м ²	Высота помещений, м		
	Основания	Вспомогат.	Основания	Вспомогат.	Основания	Вспомогат.	Основания	Вспомогат.	Основания	Вспомогат.	Основания	Вспомогат.	Основания	Вспомогат.	Основания	Вспомогат.	Основания	Вспомогат.	Основания	Вспомогат.	Основания	Вспомогат.	Основания	Вспомогат.	Основания	Вспомогат.	Основания	Вспомогат.	Основания	Вспомогат.						
6	7	8	9	10	11	12	13	14	15	16	17	18	19	20	21	22	23	24	25	26	27	28	29	30	31	32	33	34	35	36	37	38	39	40		
Итого А:							22,4																								22,4		22,4	2,65		
Итого Б:							5,7																								5,7		5,7			
Итого В:							28,1																							28,1		28,1				
Итого:																																				

ая инвентаризация
бг.
...никова В.И. *Сам*
...ил: Шумилина В.П. *Шумилина*

Процуровано, пронумеровано и
скреплено печатью

на 8 листах

Директор

Тульского филиала ФГУП
«Ростехинвентаризация»

В.И. Кузьмина В.И. Кузьмина

2005 г. 2005 г.

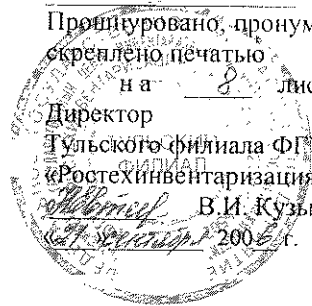

На нежилые и жилые строения, имеющие встроенные нежилые помещения 8

ЭКСПЛИКАЦИЯ К ПОЭТАЖНОМУ ПЛАНУ СТРОЕНИЯ

расположенного в городе (поселке)

Тульская область, г. Новомосковск
ст. Маклец

по улице (переулку)

№

Этажи (начиная с 1-го этажа и кончая мансардой)		№№ помещений (квартиры, торговые, № по плану строения комнаты, кухни, коридора и т.п.)	Наименование частей помещений, земельной площади, кадастровое поземное, кадастровый номер, обременение, поэтаж. планы, лири-др и т.п.	Ферригид площади по внутреннему обмеру	Площадь по внутреннему обмеру в квадратных метрах, в т.ч. предназначенная под помещения																				Половая площадь, кв. м	Площадь жест. к-л, м²	Общая площадь, здание м²	Высота помещений, м											
					Жилые		Торговые		Промышленных (производственных) предприятий Здание производной		Складские		Предприятия бытового обслуживания населения		Гаражей		Канцелярские		Предприятия общественного питания		Школьные		Учебно-научных сооружений						Лечебно-санитарных учреждений		Культурно-просветительных учреждений		Театров и др. зрелищных предприятий		Творческих мастерских художников и скульпторов		прочие		
					Основная	Вспомогат.	Основная	Вспомогат.	Основная	Вспомогат.	Основная	Вспомогат.	Основная	Вспомогат.	Основная	Вспомогат.	Основная	Вспомогат.	Основная	Вспомогат.	Основная	Вспомогат.	Основная	Вспомогат.					Основная	Вспомогат.	Основная	Вспомогат.	Основная	Вспомогат.					
1	2	3	4	5	7	8	9	10	11	12	13	14	15	16	17	18	19	20	21	22	23	24	25	26	27	28	29	30	31	32	33	34	35	36	37	38	39	40	
			1	Склад мисел							22,1																								22,4	22,4	2,65		
			2	-----//-----							5,7																								5,7	5,7			
				Итого по Лигт Б:							28,1																								28,1	28,1			
Текущая инвентаризация 01.06.06г. Сапельникова В.И. <i>Саша</i> Проверил: Шумилина В.П. <i>В.П.</i>																																							