

КОПИЯ

		По ОКУД	Код
Филиал ФГУП «Ростехинвентаризация» по УР		По ОКПО	
Балезинское отделение			
Наименование организации технической инвентаризации			
Область, республика, край	Удмуртская Республика наименование	По ОКATO	
Район	Балезинский район наименование	По ОКATO	
Город (поселение)	п.Балезино наименование	По ОКATO	
Район города			

ТЕХНИЧЕСКИЙ ПАСПОРТ Здания (строения)

Наименование объекта учета: Бетонного цеха

Местоположение объекта учета: Удмуртская республика, Ярский район, п.Яр, ул. Яр пост

(Лит. А)

Инвентарный номер	94:252:002:000012290:0001:20000					
Реестровый номер						
Кадастровый номер						
	А	Б	В	Г	Д	Е

Паспорт составлен по состоянию на " 19 " июля 2006 г.
(указывается дата обследования объекта учета)

I. СВЕДЕНИЯ О ПРИНАДЛЕЖНОСТИ

№ п/п	Субъект права: для юридических лиц – полное наименование	Документы, подтверждающие право собственности, владения и пользования	Доля (часть, литера)
1	2	3	4
--	---	---	---

II. ЭКСПЛИКАЦИЯ ПЛОЩАДИ ЗЕМЕЛЬНОГО УЧАСТКА (КВ. М)

Площадь участка, м ²				Незастроенная площадь, м ²									
по документам	по фактическому пользованию	в том числе		твердые покрытия			площадки (обор.)		грунт	под зелеными насаждениями			
		застроенная	незастроенная	проезда	трогуара	прочие	детские	спортивные		придомовый сквер	газон с деревьями	газоны, цветники, клумбы	плодовый сад
1	2	3	4	5	6	7	8	9	10	11	12	13	14
--	--	873,7		--	--	--	--	--	--	--	--	--	--

III. БЛАГОУСТРОЙСТВО ПЛОЩАДИ ЗДАНИЯ (СТРОЕНИЯ), КВ. М

Водопровод	Канализация	Отопление						Ванны и души				Сауна	Горячее водоснабжение		Газоснабжение		Лифты			Телефоны	Напольные эл. плиты	Электричество					
		центральное						печное	без колонки и горячей воды	с горячей водой	с газ. колонками и эл. колонками		центральное	ИТП	сетевое	баллонное	пассажирские	грузопассажирские	грузовые								
		от ТЭЦ		От пром. предприятий		от ИТП																					
		на твердом топливе	на газе	на твердом топливе	на газе	на твердом топливе	на газе																				
1	2	3	4	5	6	7	8	9	10	11	12	13	14	15	17	18	19	20	21	23	24	25	26	27	28		
987,5	987,5	--	--	--		987,5	--	--	--	--	--	--	--	8,2	--	--	--	--	--	--	--	--	--	--	987,5	--	987,5

IV. ОБЩИЕ СВЕДЕНИЯ

Назначение: производственное

Использование: по назначению

Инвентарный номер бух. учета ---

V. ИСЧИСЛЕНИЕ ПЛОЩАДЕЙ И ОБЪЕМОВ ЗДАНИЙ И ЕГО ЧАСТЕЙ (ПОДВАЛОВ, ПОЛУПОДВАЛОВ И ПРИСТРОЕК)

Литера по плану	Наименование здания и его частей	Формула для подсчета площадей по наружному обмеру	Площадь (кв.м.) застройки	Высота (м)	Объем (куб.м.)
1	2	3	4	5	6
А	Здание бетонного цеха	68,10*12,83	873,7	9,90	8650
	Итого:		873,7	--	--

VI. ОПИСАНИЕ КОНСТРУКТИВНЫХ ЭЛЕМЕНТОВ И ОПРЕДЕЛЕНИЕ ИЗНОСА

Литера А

Год постройки 1978

Число этажей два

Группа капитальности I

Вид внутренней отделки простая

№№ п.п.	Наименование конструктивных элементов	Описание элементов	Техническое состояние элементов	Удельные веса по таблице	Цен. коэффициенты	Уд. вес после применения ц. коэфф	Коэффициенты завершения.	Факт. уд. веса с поправками	Процент износа элементов	Процент износа (гр. 9 x гр. 10) / 100
1	2	3	4	5	6	7	8	9	10	11
1	Фундамент	бетонный	Удовл.	10	1	10	--	--	30	3,0
2	Стены; перегородки	кирпичные	Удовл.	31	1	31	--	--	35	10,85
3	Перекрытия (покрытия)	Ж/бетонные	Удовл.	20	1	20	--	--	55	11,0
4	Кровля	Мягкая кровля	Удовл.	16	1	16	--	--	60	9,60
5	Полы	Бетон, дощатые	Удовл.	8	1	8	--	--	60	4,80
6	Проемы: Ворота Двери Окна	---- Прост. Двойные глухие	Удовл.	4	1	4	--	--	60	2,40
7	Отделочные работы	Штукатурка, побелка, Покраска, линолеум, к кер. плитка	Удовл.	3	1	3	--	--	60	1,80
8	Внутренние санитарно- технические устройства и электроосвещение	Водопровод, электриче ство, канализация,	Удовл.	7	1	7	--	--	50	3,50
9	Прочие работы	Крыльцо(лестница)	Удовл.	1	1	1	--	--	30	0,30
	ИТОГО:			100		100	--	--		47,25



Физический износ- 47 %

VII. ОПРЕДЕЛЕНИЕ ИНВЕНТАРИЗАЦИОННОЙ СТОИМОСТИ СТРОЕНИЙ

№№ на плане (литера)	№ сборника	№ таблицы	Единица измерения	Количество единиц	Стоимость единицы измерения в ценах 1969 г.	Поправка к стоимости						Стоимость единицы после применения поправочных коэф.	Восстановительная стоимость в ценах 2006 г.	Износ, %	Действительная стоимость в ценах 2006г.
						Удельный вес	На климат. район	Удельный вес после поправок	Коэффициент 1984г.	Стоимость единицы в ценах 1984г	Коэффициент 2006г.				
1	2	3	4	5	6	7	8	9	10	11	12	13	14	15	16
A	8	2	куб.м.	8650	9,4	1,0	1,1	10,34	1,2	12,41	69,08	857	7413050	47	3928917

Инвентаризационная стоимость объекта в ценах 2006 года с учетом износа составляет -
3 928917,0 руб.

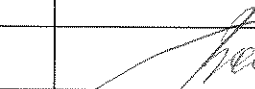
Отметки об обследованиях

Дата обследования	Ф.И.О. Подпись исполнителя	Ф.И.О. Подпись проверяющего	Ф.И.О. Подпись начальника
07.06.2006г.	Максимова Г.А.	Тютина Л.Ш.	Васильев А.Н.
			

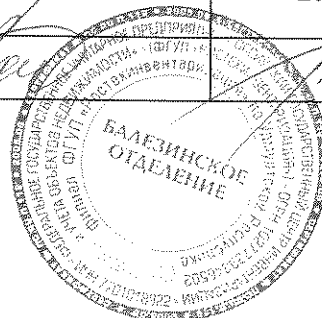

План 1-го этажа

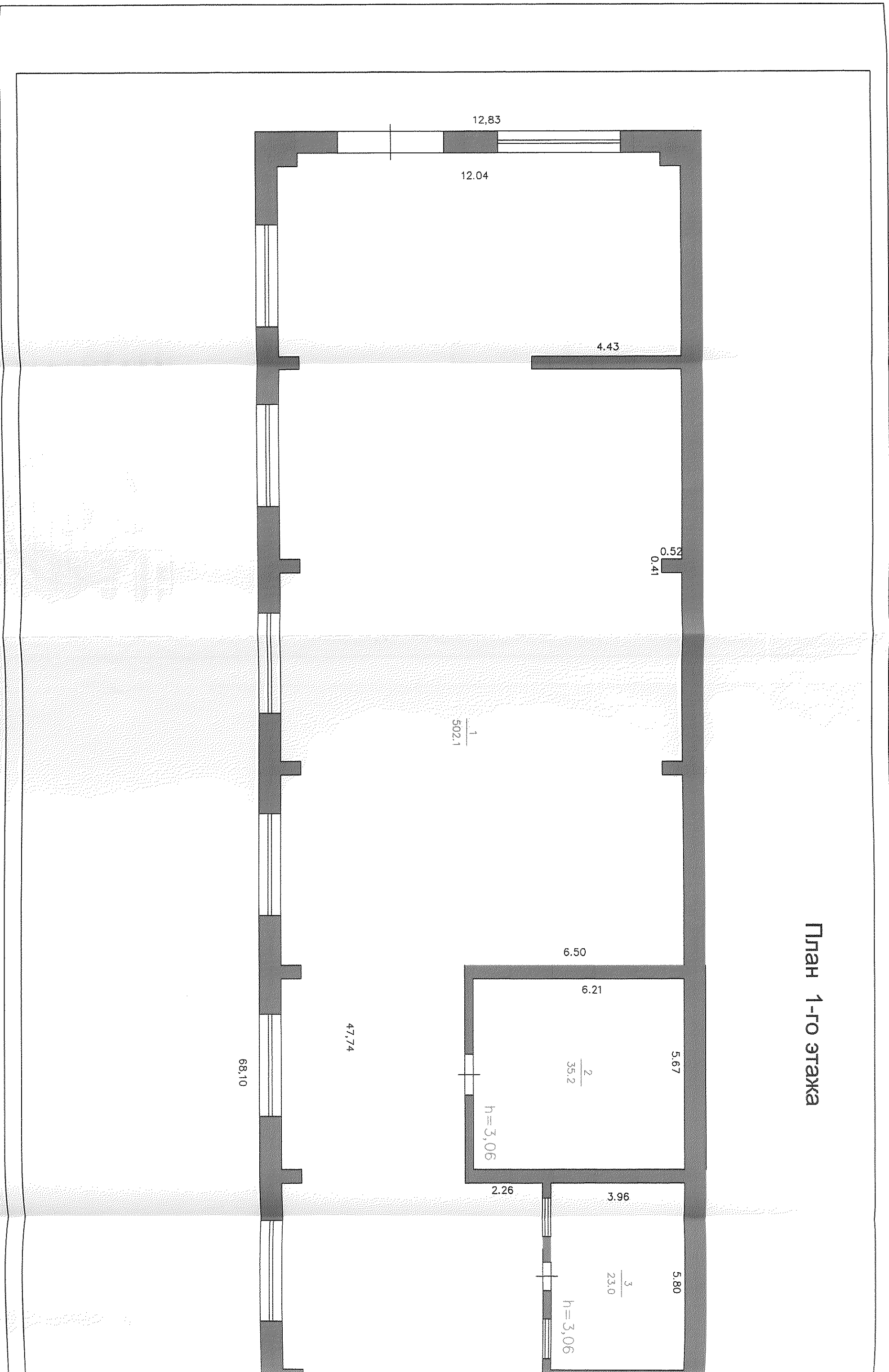

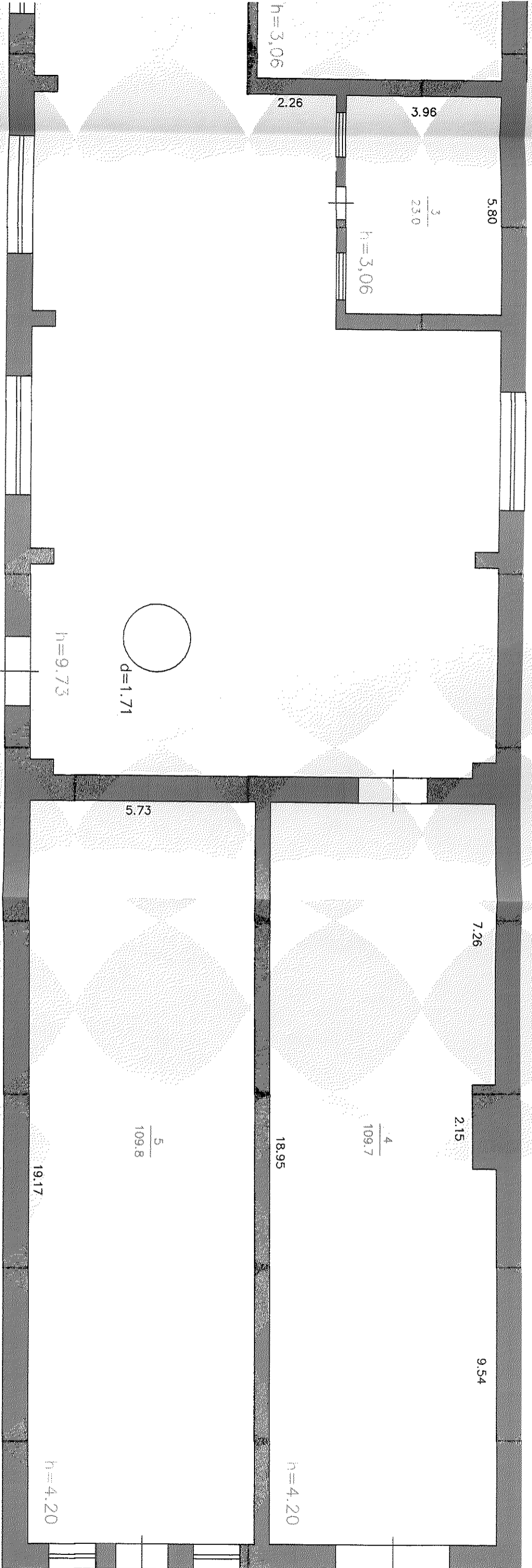

Дим. А
Н=9,90

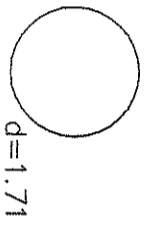

Лист 1	Филиал ФГУП "Ростехинвентаризация" № 47 Балашихинское отделение		Инв. номер
Дата	Исполнитель	Фамилия И.О.	Подпись
19.07.2006	Техник	Максимов А.А.	
19.07.2006	Проверил	Тюшина Л.Ш.	
19.07.2006	Начальник	Васильев А.Н.	

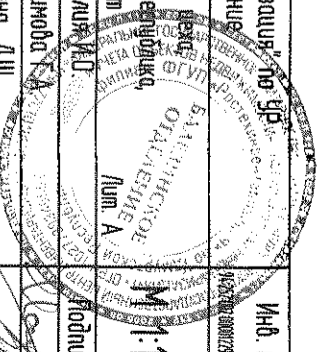

План 2-го этажа

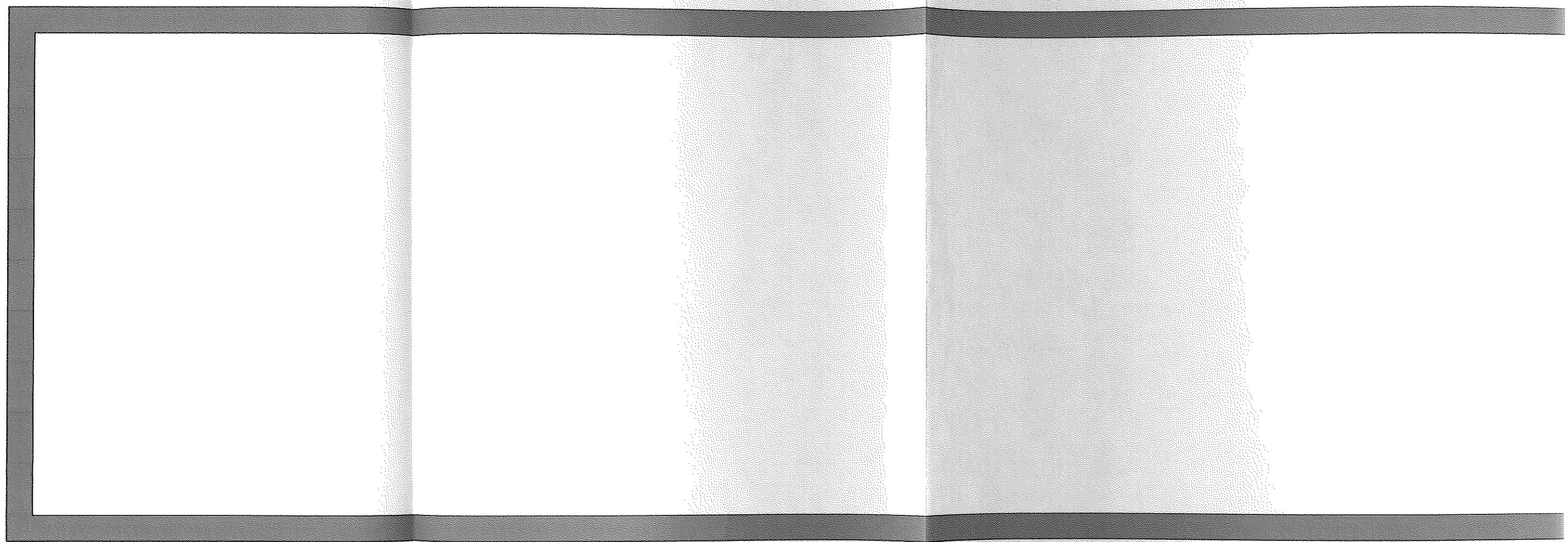

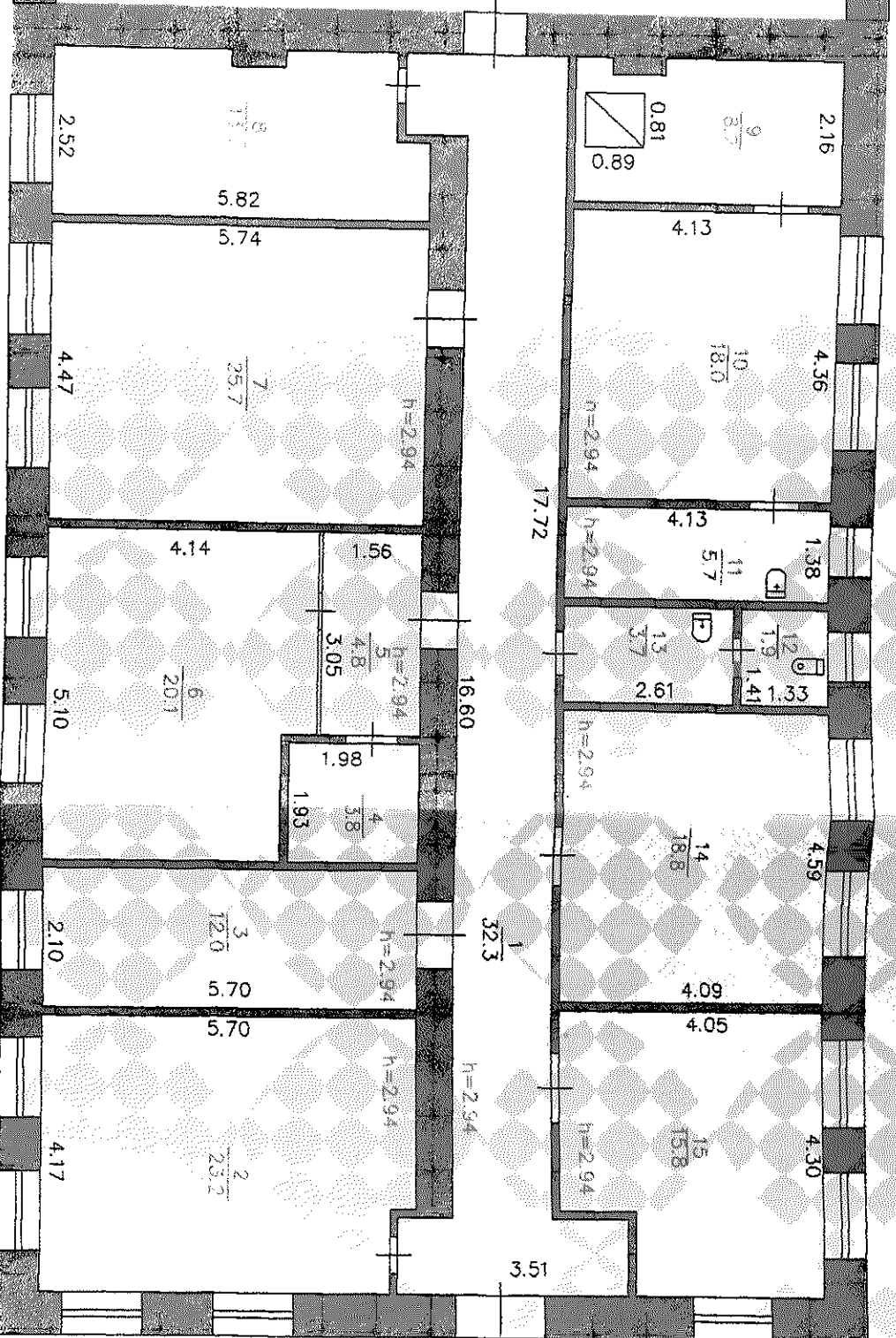

Лист А
И. 9,90

Лист 2	Филиал ФГУП "Ростехиндентерпроект" по улр Балезинское отделение	Инв. номер К/02000000000000000000
Дата 19.07.2006	Исполнитель Техник Проберил Начальник	Исполнитель Фамилия И.О.С. Масимов Е.А. Томшия А.И. Васильев А.В.
19.07.2006	Начальник	М. 1100
План 2-го этажа здания бетонного цеха, расположенного по адресу: Удмуртская республика, Ярский район, поселок Яр, улица Яр пост		



ЭКСПЛИКАЦИЯ

к поэтажному плану здания (строения): бетонного цеха
расположенного по адресу: Удмуртская республика, п. Яр, ул. Яр пост

Литер по плану	Этаж	Номер по плану строения (комнаты, кухни, коридора)	Назначение частей помещения: жилая комната, канцелярское помещение, классная комната, кухня, коридор и т.д.	Площадь по внутреннему обмеру кв. м., в том числе предназначенная под помещение					
				прочие				Итого (по квар-тире, этажу, строению)	Высота помещения по внутреннему обмеру
				производственная	вспомогательная	служебные	вспомогательная		
1	2	3	4	5	6	9	10	11	12
А	1	1	Бетонный цех	502,1	--	--	--	502,1	9,73
		2	Склад	-	35,2	--	--	35,2	
		3	Сварочная	23,0	--	--	--	23,0	
		4	Гараж	109,7	--	--	--	109,7	4,20
		5	Столярка	109,8	--	--	--	109,8	4,20
			Итого по 1 этажу		744,6	35,2	--	--	779,8
	2	1	Коридор	--	--	32,3	--	32,3	2,94
		2	Учебный класс	--	--	23,2	--	23,2	2,94
		3	Склад	--	--	--	12,0	12,0	2,94
		4	Бытовая	--	--	--	3,8	3,8	2,94
		5	Прихожая	--	--	--	4,8	4,8	2,94
		6	Комната отдыха	--	--	--	20,1	20,1	2,94
		7	Кабинет (табельная)	--	--	25,7	--	25,7	2,94
		8	Кабинет монтажников	--	--	13,7	--	13,7	2,94
		9	Сауна	--	--	-	8,2	8,2	2,94
		10	Раздевалка	--	--	--	18,0	18,0	2,94
		11	Душевая	--	--	--	5,7	5,7	2,94
		12	Санузел	--	--	--	1,9	1,9	2,94
		13	Санузел	--	--	--	3,7	3,7	2,94
		14	Склад	--	--	--	18,8	18,8	2,94
15		Электроцех	--	--	15,8	--	15,8	2,94	
	Итого по 2 этажу		--	--	110,7	97,0	207,7		
	Всего по Литеру		744,6	35,2	110,7	97,0	987,5		

Отметки об обследованиях

Дата обследования	Ф.И.О. Подпись исполнителя	Ф.И.О. Подпись проверяющего	Ф.И.О. Подпись начальника
07.06.2006г.	Макимова Г.А.	Тютин Л.Ш.	Васильев А.Н.

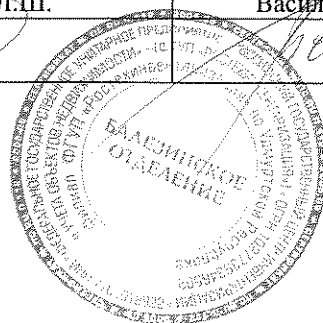

Пропиуровано.
Пронумеровано.
Скреплено печатью.

Всего на 7 листах

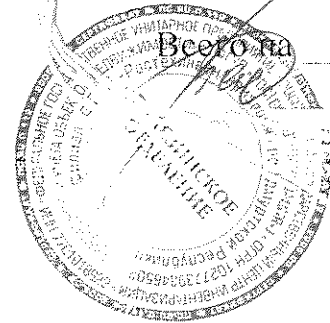

КОПИЯ

		Форма	По ОКУД По ОКПО	Код
Филиал ФГУП «Ростехинвентаризация» по УР Балезинское отделение				
Наименование организации технической инвентаризации				
Область, республика, край	Удмуртская республика		По ОКАТО	
	наименование			
Район	Балезинский		По ОКАТО	
	наименование			
Город (поселение)	пос. Балезино		По ОКАТО	94204000000
	наименование			
Район города				

ТЕХНИЧЕСКИЙ ПАСПОРТ Здания (строения)

Наименование объекта учета: здание котельной бетонного завода

Местоположение объекта учета: Удмуртская республика, Ярский район п. Яр, ул. Яр пост
(Лит. Д)

Инвентарный номер	94:252:002:000012290:0002:20000					
Реестровый номер						
Кадастровый номер						
	А	Б	В	Г	Д	Е

Паспорт составлен по состоянию на " 7 " июня 2006 г.
(указывается дата обследования объекта учета)

I. СВЕДЕНИЯ О ПРИНАДЛЕЖНОСТИ

№ п/п	Субъект права: для юридических лиц - полное наименование	Документы, подтверждающие право собственности, видения и пользования	Доля (часть, метраж)
1	2	3	4

II. ЭКСПЛИКАЦИЯ ПЛОЩАДИ ЗЕМЕЛЬНОГО УЧАСТКА (кв. м)

№	Площадь участка, кв. м		Распределение площади, м	
	по документам	по фактическому пользованию	в том числе	прочие
1	2	3	4	5
1	2	3	4	5
		96,6		

III. НАДГОУСТРОЙСТВО ПЛОЩАДИ ЗАДАНИЯ (СТРОЕНИЯ) кв. м

№	Водопровод	Канализация	Отношение		Виды и души	Теплые водоснабжение	Газоснабжение	Длины
			центральное	от ЦСД				
1								
2								
3		на твердом топливе		от ЦСД				
4		на газе		от ЦСД				
5		на твердом топливе		от ЦСД				
6		на газе		от ЦСД				
7		на твердом топливе		от ЦСД				
8		на газе		от ЦСД				
9					от АГВ и др.			
10					калориферное			
11					печное			
12					без колонки и горячей воды			
13					с горячей водой			
14					с газ. колонками и эл. колонками			
15					с дров. колонками			
16					Бассейн			
17					Сауна			
18					центральное			
19					ИТП			
20					сетевое			
21					баллонное			
22					Мусоропровод			
23					пассажирские			
24					грузопассажирские			
25					грузовые			
26					Телефоны			
27					Напольные эл. плиты			
28					Электричество			69,1

IV. ОБЩИЕ СВЕДЕНИЯ

Назначение производственное _____
 Использование по назначению _____

**V. ИСЧИСЛЕНИЕ ПЛОЩАДЕЙ И ОБЪЕМОВ ЗДАНИЙ И ЕГО ЧАСТЕЙ
(ПОДВАЛОВ, ПОЛУПОДВАЛОВ И ПРИСТРОЕК)**

Литера по плану	Наименование здания и его частей	Формула для подсчета площадей по наружному обмеру	Площадь (кв.м.) застройки	Высота (м)	Объем (куб.м.)
1	2	3	4	5	6
Д	Котельная бетонного завода	$(6,68*11,78)+(6,20*2,88)$	96,6	8,40	811
		Итого:	96,6	8,40	811

VI. Описание конструктивных элементов и определение процента износа

Литера Д Год постройки 1953 Число этажей 1
 Грунт капитальности II Вид внутренней отделки простая

Описание конструктивных элементов и определение процента износа

№ п.п.	Наименование конструктивных элементов	Описание элементов	Техническое состояние элементов	Удельные веса по таблице	Цел. коэффициенты	Уд. вес после применения ц. коэфф	Коэффициенты завершения	Факт. уд. вес с поправками	Процент износа элементов	Процент износа (гр. 9 x гр. 10) / 100
1	2	3	4	5	6	7	8	9	10	11
1	Фундамент	Сборные железобетонные	Местные нарушения	10	1	10	---	---	50	5.0
2	Стены: колонны: перегородки	Обыкновенный строительный кирпич - Обыкновенный строительный кирпич	Выветривание стенового материала	21	1	21	---	---	60	12.6
			-	6					60	1.2
3	Перекрытия (покрытия)	Обычные сборные железобетонные	Следы сколов	6	1	6	---	---	60	3.6
4	Кровля	Волнистая асбофанера по железобетонным плитам	Ослабление крепления	7	1	7	---	---	60	4.2
5	Полы	Цементные полы	Трещины	4	1	4	---	---	70	2.8
6	Проемы: Ворота Двери Окна	Деревянные. Наружные одностворчатые простые окрашенные. Прислонные двойные деревянные окрашенные.	Расстройство сопряжений в углах Деформация рам	7	1	7	---	---	90	6.3
			Деформация коробок. отсутствие остекления							
7	Отделочные работы	Кладка с расшивкой швов	Сколы	1	1	1	---	---	60	0.6
8	Внутренние санитарно-технические устройства и электроосвещение	Электроосвещение-проводка открытая. Вентиляция.	Удовлетворительное	22	1	22	---	---		
9	Прочие работы	Отмостка	Местные нарушения	14	1	14	---	---	65	9.1
	ИТОГО:					94				45.4

Физический износ - 48 %

VII. Определение инвентаризационной стоимости строений

№.У. на плане (литера)	№ сборника	№ таблицы	Единица измерения	Количество единиц	Стоимость единицы измерения в ценах 1969 г.	Поправка к стоимости						Стоимость единицы после применения поправочных коэф.	Восстановительная стоимость в ценах 2006 г.	Износ, %	Средневзвешенная стоимость в ценах 2006 г.
						Удельный вес строения	На квартал район	Удельный вес после поправок	Коэффициент 1984г.	Стоимость единицы в ценах 1984г.	Коэффициент 2006г.				
1	2	3	4	5	6	7	8	9	10	11	12	13	14	15	16
Д	21	91	куб.м.	811	36.5	0.94	1.12	38.4	1.20	46.1	69.08	3185	2583035	48	1319778

Инвентаризационная стоимость объекта в ценах 2006 года с учетом износа составляет -1319778 (один миллион триста девятнадцать тысяч семьсот семьдесят восемь) руб.

Отметки об обследованиях

Дата обследования	Ф.И.О. Подпись исполнителя	Ф.И.О. Подпись проверяющего	Ф.И.О. Подпись начальника
07.06.06	Наговицына В.В. <i>Вас</i>	Тюрина Д.В. <i>Тюрина</i>	Васильев А.И. <i>Вас</i>

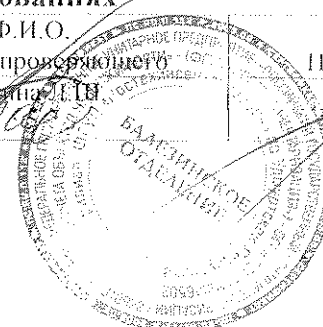

ПЛАН ЗДАНИЯ КОТЕЛЬНОЙ БЕТОННОГО ЗАВОДА

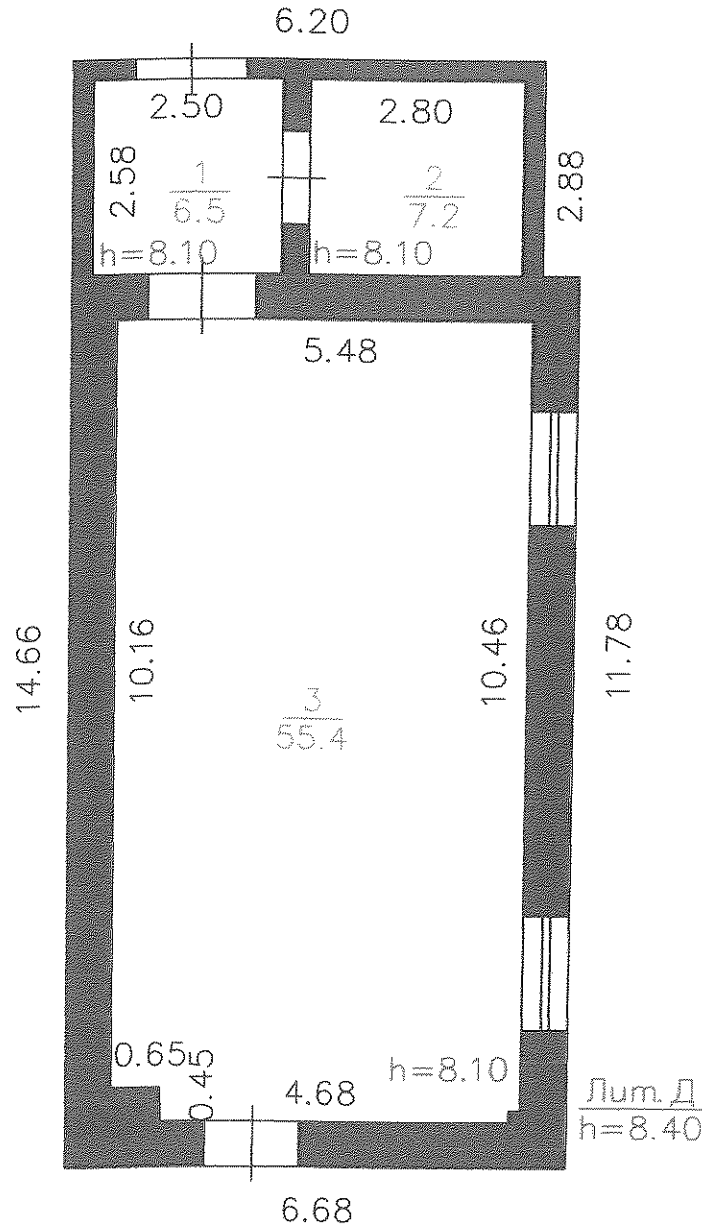

	Филиал ФГУП "Ростехинвентаризация" по УР Балезинское отделение		Инвент. номер 94-252-100-00012290-0002-20000
Лист 1	План здания котельной бетонного завода, расположенного по адресу: Удмуртская республика Ярский район, поселок Яр, ул. Кирова, д. 2а		М 1:100
Дата	Исполнитель	Фамилия И.О.	Подпись
07.06.2006	Выполнил	Наговицына В.В.	<i>[Signature]</i>
07.06.2006	Проверил	Тютин Л.Ш.	<i>[Signature]</i>
07.06.2006	Начальник	Васильев А.Н.	<i>[Signature]</i>

ЭКСПЛИКАЦИЯ

к поэтажному плану здания (строения): здание котельной бетонного завода
расположенного по адресу: Удмуртская республика, Ярский район п. Яр ул. Яр пост

Литер по плану	Этаж	Номер по плану строения (комнаты, кухни, коридора)	Назначение частей помещения: жилая комната, канцелярское помещение, классная комната, кухня, коридор и т.д.	Площадь по внутреннему обмеру кв. м., в том числе предназначенная под помещение						
				производственное		прочие		Итого (по квартире, этажу, строению)	Высота помещения по внутреннему обмеру	
				основная	вспомога- тельная	основная	вспомога- тельная			
1	2	3	4	5	6	9	10	11	12	
Д	1	1	Тамбур		6,5					8,10
		2	Душевая		7,2					8,10
		3	Котельная	55,4						8,10
			Всего по Литеру Д	55,4	13,7			69,1		

Отметки об обследованиях

Дата обследования	Ф.И.О. Подпись исполнителя	Ф.И.О. Подпись проверяющего	Ф.И.О. Подпись начальника
07.06.06	Наговицына В.В. <i>Наговицына</i>	Тютинка Л.П. <i>Тютинка</i>	Васильев А.Д. <i>Васильев</i>

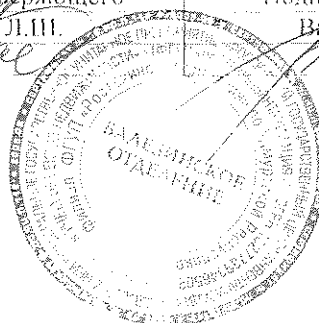

Пронумеровано.
Пронумеровано.
Скреплено печатью.

Всего на 6 листах

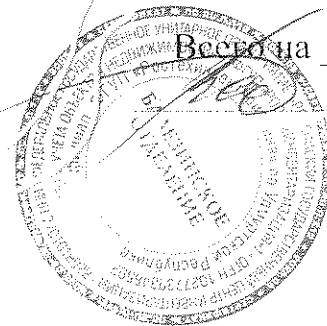

Фирма Фирмал ФГУП «Ростехинвентаризация» по УР Балезинское отделение		По ОКУД	Код
		По ОКПО	
Наименование организации технической инвентаризации			
Область, республика, край	Удмуртская республика наименование	По ОКАТО	
Район	Балезинский наименование	По ОКАТО	
Город (поселение)	пос. Балезино наименование	По ОКАТО	94204000000
Район города			

ТЕХНИЧЕСКИЙ ПАСПОРТ

Здания (строения)

Наименование объекта учета: здание лесопильного цеха

Местоположение объекта учета: Удмуртская республика, Ярский район п. Яр ул. Яр пост
(Лит. В)

Инвентарный номер	94:252:002:000012290:0003:20000					
Регистровый номер						
Кадастровый номер	А	Б	В	Г	Д	Е

Паспорт составлен по состоянию на " 07 " июня 2006 г.
(указывается дата обследования объекта учета)

**V. ИСЧИСЛЕНИЕ ПЛОЩАДЕЙ И ОБЪЕМОВ ЗДАНИЙ И ЕГО ЧАСТЕЙ
(ПОДВАЛОВ, ПОЛУПОДВАЛОВ И ПРИСТРОЕК)**

Литера по плану	Наименование здания и его частей	Формула для подсчета площадей по наружному обмеру	Площадь (кв.м.) застройки	Высота (м)	Объем (куб.м.)
1	2	3	4	5	6
В	Здание лесопильного цеха	8,00*8,30	66,4	3,00	199
	Итого:		66,4	3,00	199

VI. Описание конструктивных элементов и определение процента износа

Литера В Год постройки 1966 Число этажей 1
 Грунт капитальности V Вид внутренней отделки простая

Описание конструктивных элементов и определение процента износа

№ п/п	Наименование конструктивных элементов	Описание элементов	Техническое состояние элементов	Удельное вес по таблице	Цел. коэффициенты	Уд. вес после применения ц. коэфф.	Коэффициент износа	Факт. уд. вес с поправками	Процент износа элементов	Процент износа (стр. 9 x стр. 10) / 100
1	2	3	4	5	6	7	8	9	10	11
1	Фундамент	Деревянные столбы	Коробление	11	1	11	---	---	45	4,95
2	Стены: колонны; перегородки	Деревянные	Неравномерная осадка	21	1	21	---	---	50	10,50
3	Перекрытия (покрытия)	-	-	15	---	---	---	---	---	---
4	Кровля	Волнистая асбофанера по деревянным стропилам	Ослабление крепления	13	1	13	---	---	45	5,85
5	Полы	-	-	6	---	---	---	---	---	---
6	Проемы: Ворота	Деревянные	Перекося проемов	14	1	14	---	---	50	7,00
	Двери	Деревянные	-	---	---	---	---	---	---	---
	Окна	-	-	---	---	---	---	---	---	---
	Отделочные работы	-	-	6	---	---	---	---	---	---
8	Внутренние санитарно-технические устройства и электроосвещение	Электроосвещение-проводка открытая	Удовлетворительное	6	1	6	---	---	35	2,10
9	Прочие работы	-	-	8	---	---	---	---	---	---
	ИТОГО:					65				30,4

Физический износ- 47 %

VII. Определение инвентаризационной стоимости строений

№№ на плане (интер)	№ сборки	№ таблицы	Единица измерения	Количество единиц	Стоимость единицы измерения в ценах 1969 г.	Поправка к стоимости						Стоимость единицы после приведения к первонач. коэф.	Восстановительная стоимость в ценах 2006 г.	Износ, %	Дефляционная стоимость в ценах 2006 г.
						Удельный вес строения	Из-за климат. район	Удельный вес после поправок	Коэффициент 1984г.	Стоимость единицы в ценах 1984г.	Коэффициент 2006г.				
1	2	3	4	5	6	7	8	9	10	11	12	13	14	15	16
В	26	94	Куб.м.	199	10.9	0.65	1.12	7.94	1.22	9.69	69.08	669	133131	47	70559

Инвентаризационная стоимость объекта в ценах 2006 года с учетом износа составляет -70559 (семьдесят тысяч пятьсот пятьдесят девять) руб.

Отметки об обследованиях

Дата обследования	Ф.И.О. Подпись исполнителя	Ф.И.О. Подпись проверяющего	Ф.И.О. Подпись начальника
07.06.06	Наговицына В.В. <i>Наговицына В.В.</i>	Тюркина Л.И. <i>Тюркина Л.И.</i>	Басильев А.И. <i>Басильев А.И.</i>

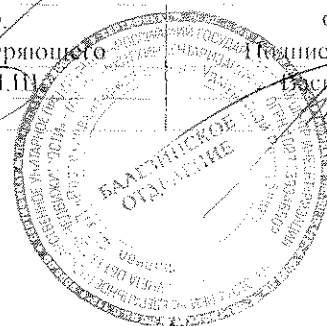

ПЛАН ЗДАНИЯ ЛЕСОПИЛЬНОГО ЦЕХА

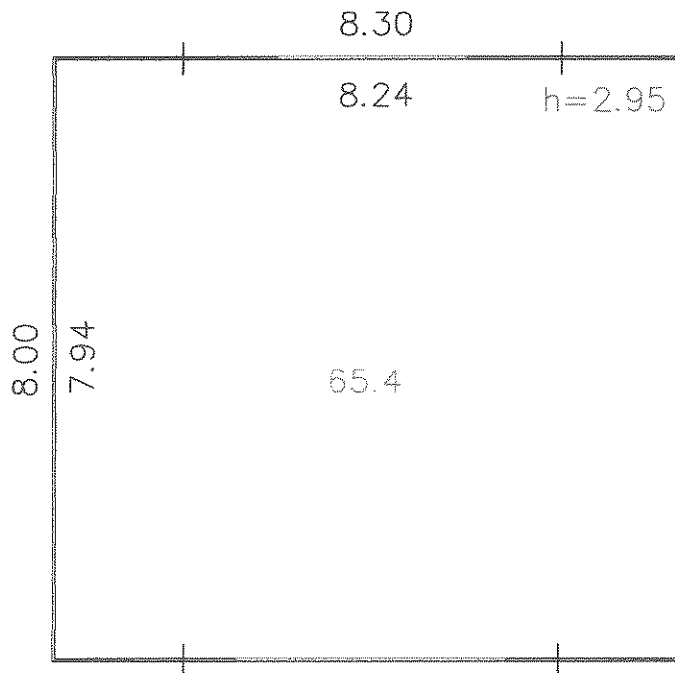

	Филиал ФГУП "Ростехинвентаризация" по УР Балезинское отделение		Инвент. номер 94.252.002.000012290.0003.20000
Лист 1	План здания лесопильного цеха, расположенного по адресу: Удмуртская республика Ярский район, Ярский район, поселок Яр.ул.Яр пост.		М 1:100
Дата	Исполнитель	Фамилия И.О.	Подпись
07.06.2006	Выполнил	Наговицина В.В.	<i>[Signature]</i>
07.06.2006	Проверил	Тютина Л.И.	<i>[Signature]</i>
07.06.2006	Начальник	Васильев А.И.	<i>[Signature]</i>

ЭКСПЛИКАЦИЯ

к поэтажному плану здания (строения): здание лесопильного цеха
 расположенного по адресу: Удмуртская республика, Ярский район п. Яр ул. Яр пост

Литер по плану	Этаж	Номер по плану строения (комнаты, кухни, коридора)	Назначение частей помещения: жилая комната, канцелярское помещение, классная комната, кухня, коридор и т.д.	Площадь по внутреннему обмеру кв. м., в том числе предназначенная под помещение					Итого (по квартире, этажу, строению)	Высота помещения по внутреннему обмеру	
				производственное		прочие					
				основная	вспомога- тельная	основная	вспомога- тельная				
1	2	3	4	5	6	9	10	11	12		
В	1	1	Лесопильный цех	65,4							2,95
			Всего по Литеру В	65,4					65,4		

Отметки об обследованиях

Дата обследования	Ф.И.О. Подпись исполнителя	Ф.И.О. Подпись проверяющего	Ф.И.О. Подпись начальника
07.06.06	Наговицына В.В. <i>Наговицына</i>	Тютин Л.П. <i>Тютин</i>	Васильев А.П. <i>Васильев</i>

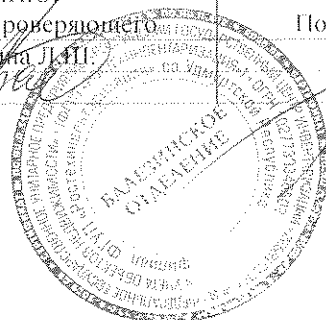

Прошпуровано.
Пронумеровано.
Скреплено печатью.

Всего на 6 листах

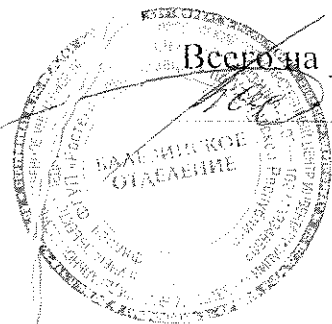

КУПИТЬ

**Филиал ФГУП «Ростехинвентаризация» по УР
Балезинское отделение**

Форма

По ОКУД
По ОКПО

Код

Наименование организации технической инвентаризации

Область, республика, край

Удмуртская республика
наименование

По ОКАТО

Район

Балезинский
наименование

По ОКАТО

Город (поселение)

пос. Балезино
наименование

По ОКАТО

94204000000

Район города

**ТЕХНИЧЕСКИЙ ПАСПОРТ
Здания (строения)**

Наименование объекта учета: здание производственных мастерских

Местоположение объекта учета: Удмуртская республика, Ярский район п. Яр ул. Яр пост
(Лит. Б)

Инвентарный номер	94:252:002:000012290:0004:20000					
Регистровый номер						
Кадастровый номер	А	Б	В	Г	Д	Е

Паспорт составлен по состоянию на " 07 " июня 2006 г.
(указывается дата обследования объекта учета)

**V. ИСЧИСЛЕНИЕ ПЛОЩАДЕЙ И ОБЪЕМОВ ЗДАНИЙ И ЕГО ЧАСТЕЙ
(ПОДВАЛОВ, ПОЛУПОДВАЛОВ И ПРИСТРОЕК)**

Литера по плану	Наименование здания и его частей	Формула для подсчета площадей по наружному обмеру	Площадь (кв.м.) застройки	Высота (м)	Объем (куб.м.)
1	2	3	4	5	6
Б	Здание производственных мастерских	$(11,35*10,65)+(3,85+11,08*10,18)+(8,49*11,08)$	367,0	5,80	2129
	Итого:		367,0	5,80	2129

VI. Описание конструктивных элементов и определение процента износа

Литера Б Год постройки 1950 Число этажей 1
 Группа капитальности II Вид внутренней отделки простая

Описание конструктивных элементов и определение процента износа

№№ п.п.	Наименование конструктивных элементов	Описание элементов	Техническое состояние элементов	Удельные веса по таблице	Цен. коэффициенты	Уд. вес после применения п. коэфф	Коэффициенты завершенности	Факт уд. веса с поправками	Процент износа элементов	Процент износа (гр. 9 x гр. 10) / 100
1	2	3	4	5	6	7	8	9	10	11
1	Фундамент	Железобетонные блоки	Местные нарушения	5	1	5	---	---	45	2,25
2	Стены: колонны; перегородки	Монолитные бетонные Монолитные бетонные, обычный строительный кирпич	Наличие следов протечек	15	1	15	---	---	50	7,50
3	Перекрытия (покрытия)	Обычные сборные железобетонные	Следы оголения	8	1	8	---	---	50	4,00
4	Кровля	Волнистая асбофанера, кровельные железные листы по железобетонным плитам	Неплотное примыкание	8	1	8	---	---	55	4,40
5	Полы	Цементные	Трещины	8	1	8	---	---	50	4,00
6	Проемы: Ворота Двери Окна	Наружные двустворчатые простые окрашенные Наружные одностворчатые простые окрашенные Придонные глухие деревянные окрашенные	Расстройство сопряжений в углах Деформация коробок и рам	15	1	15	---	---	55	8,25
7	Отделочные работы	Побелка	Повреждение окрасочного слоя, загрязнения	5	1	5	---	---	45	2,25
8	Внутренние санитарно-технические устройства и электроосвещение	Электроосвещение-проводка открытая.	Удовлетворительное	25	1	25	---	---	45	11,25
9	Прочие работы	Отмостка	Трещины	4	1	4	---	---	60	2,40
	ИТОГО:					93				46,3

Физический износ- 50 %

VII. Определение инвентаризационной стоимости строений

№№ по плану (литера)	№ строения	№ этажа	Единица измерения	Количество единиц	Стоимость единицы измерения в ценах 1969 г.	Поправка к стоимости						Стоимость единицы после применения поправочных коэф.	Восстановительная стоимость в ценах 2006 г.	Износ, %	Действительная стоимость в ценах 2006 г.
						Удельный вес строения	На конкрет. район	Удельный вес после поправок	Корректиров. 1984г.	Стоимость единицы в ценах 1984г.	Корректиров. 2006г.				
1	2	3	4	5	6	7	8	9	10	11	12	13	14	15	16
Б	21	78	Куб м	2129	24,1	0,93	1,12	25,1	1,20	30,12	69,08	2081	4430419	50	2215225

Инвентаризационная стоимость объекта в ценах 2006 года с учетом износа составляет - **2215225** (два миллиона двести пятнадцать тысяч двести двадцать пять) руб.

Отметки об обследовании

Дата обследования 07.06.06	Ф.И.О. Подпись исполнителя Наговицын В.В. <i>Наговицын В.В.</i>	Ф.И.О. Подпись проверяющего Тютин В.П. <i>Тютин В.П.</i>	Ф.И.О. Подпись начальника Васильев А.И. <i>Васильев А.И.</i>
-------------------------------	--	---	---

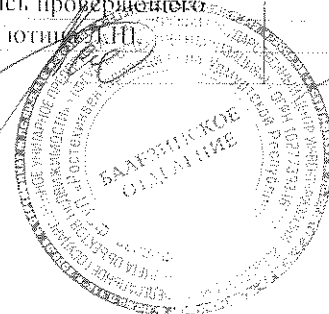

ПЛАН ЗДАНИЯ ПРОИЗВОДСТВЕННЫХ МАСТЕРСКИХ

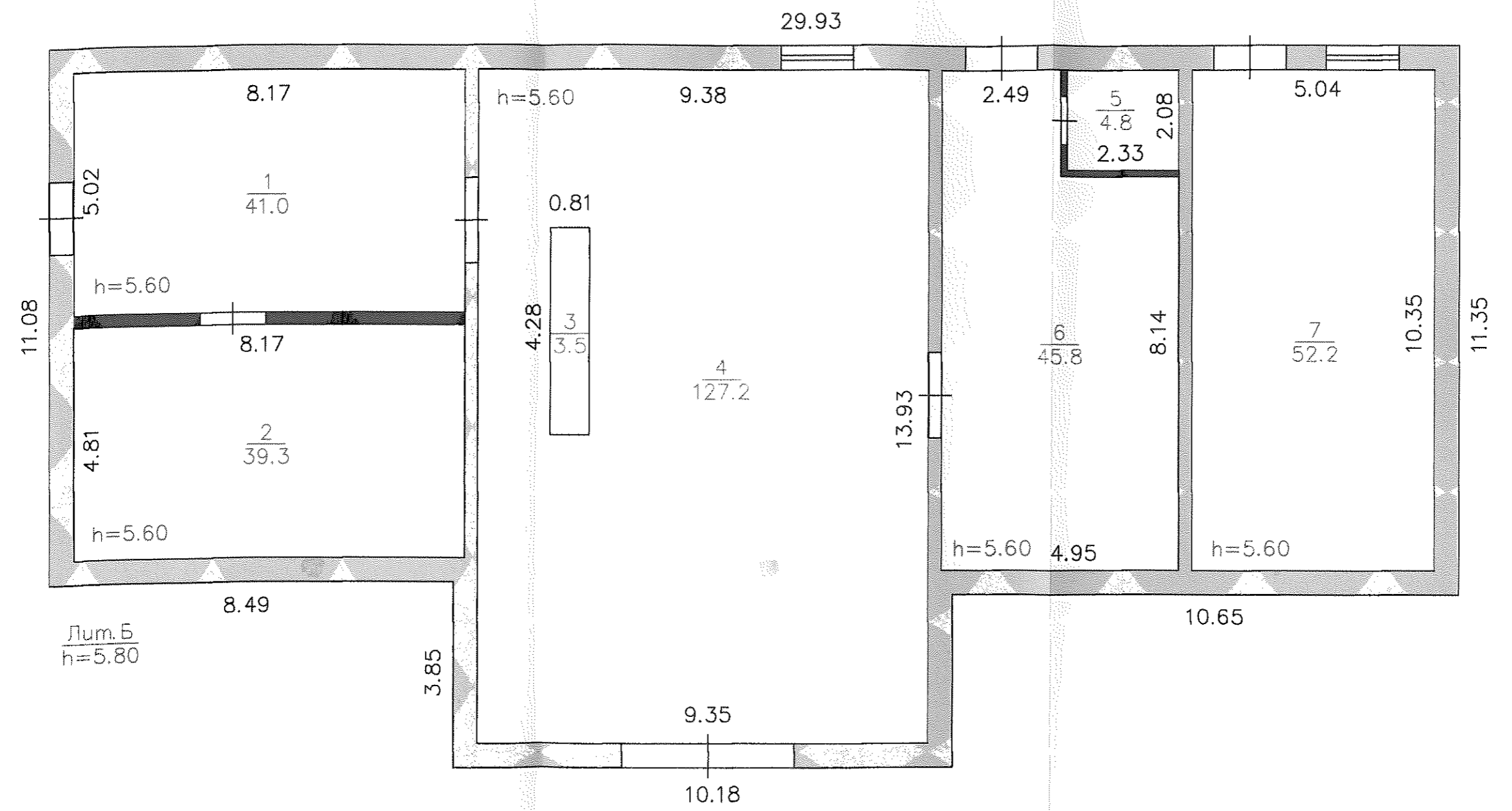

	Филиал ФГУП "Ростехинвентаризация" по УР Балезинское отделение		Инвент. номер 94-257/002.000012290.0004.20000
Лист 1	План здания производственных мастерских, расположенного по адресу: Удмуртская республика Ярский район, поселок Яр, ул. Яр пост.		M 1:100
Дата	Исполнитель	Фамилия И.О.	Подпись
07.06.2006	Выполнил	Наговицына В.В.	<i>[Signature]</i>
07.06.2006	Проверил	Тютина Л.Ш.	<i>[Signature]</i>
07.06.2006	Начальник	Васильев А.Н.	<i>[Signature]</i>

ЭКСПЛИКАЦИЯ

к поэтажному плану здания (строения): здание промывочных мастерских
расположенного по адресу: Удмуртская республика, Ижевский район п. Друт, Друтский

Литер по плану	Этаж	Номер по плану строения (комнаты, кухни, коридора)	Назначение частей помещения: жилая комната, капительское помещение, класная комната, кухня, коридор и т.д.	Площадь по внутреннему обмеру кв. м., в том числе предназначенная под помещение				Итого (по квартире, этажу, строению)	Высота помещения по внутреннему обмеру
				основная	вспомога- тельная	основная	вспомога- тельная		
Б	1	3	4	5	6	9	10	11	12
		1	Сварочный цех	41.0					5,60
		2	Кухня	39,3					5,60
		3	Смотровая яма	3,5					1,50
		4	Тараж		127,2				5,60
		5	Токарка	45,8					5,60
		6	Бытовка	4,8					5,60
7	Слесарка	52,2					5,60		
		Всего по Литеру Б		186,6	127,2			313,8	

Отметки об обследованных

Дата обследования 07.06.06	Ф.И.О. Подпись, исполнителя Наволицына В.В.	Ф.И.О. Подпись, продвинутого Тюркина Д.Д.	Ф.И.О. Подпись, дружинника Васильев А.Н.
----------------------------------	---	---	--

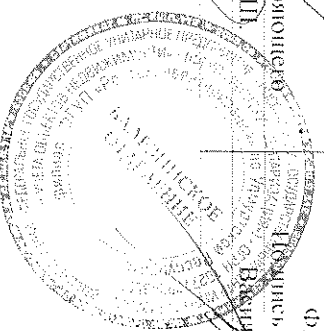

Прошнуровано.
Пронумеровано.
Скреплено печатью.



Всего на 6 листах

КОПИЯ

		Форма	По ОКУД По ОКНО	Код
Филиал ФГУП «Ростехинвентаризация» по УР Балезинское отделение				
Наименование организации технической инвентаризации				
Область, республика, край	Удмуртская республика наименование		По ОКАТО	
Район	Балезинский наименование		По ОКАТО	
Город (поселение)	пос. Балезино наименование		По ОКАТО	94204000000
Район города				

ТЕХНИЧЕСКИЙ ПАСПОРТ Здания (строения)

Наименование объекта учета: здание склада под материалы
 Местоположение объекта учета: Удмуртская республика, Ярский район п. Яр ул. Яр пост
(Лит. А)

Инвентарный номер	94:252:002:000012290:0005:20000					
Реестровый номер						
Кадастровый номер						
	А	Б	В	Г	Д	Е

Паспорт составлен по состоянию на " 07 " июня 2006 г.
 (указывается дата обследования объекта учета)

I. СВЕДЕНИЯ О ПРИНАДЛЕЖНОСТИ

№ п/п	Субъект права: для юридических лиц полное наименование	Документы, подтверждающие право собственности, владения и пользования	Доля (часть, литера)
1	2	3	4
---	---	---	---

II. ЭКСПЛИКАЦИЯ ПЛОЩАДИ ЗЕМЕЛЬНОГО УЧАСТКА (КВ. М)

Площадь участка, м ²				Незастроенная площадь, м ²										
по документам	по фактическому пользованию	в том числе		твердые покрытия			площадки (обор.)		грунт	под зелеными насаждениями				
		застроенная	незастроенная	проезда	трогуара	прочие	детские	спортивные		придомовый сквер	газон с деревьями	газоны, цветники, клумбы	плодовый сад	
1	2	3	4	5	6	7	8	9	10	11	12	13	14	
---	---	192,4	---	---	---	---	---	---	---	---	---	---	---	

III. БЛАГОУСТРОЙСТВО ПЛОЩАДИ ЗДАНИЯ (СТРОЕНИЯ), КВ. М

Вологодск	Канализация	Отопление						Ванны и души				Бассейн	Сауна	Горячее водоснабжение		Газоснабжение		Лифты			Телефоны	Напольные уст. плитки	Электричество					
		центральное			от АГВ и др.	калориферное	печное	без колонки и горячей воды	с горячей водой	с газ. колонками и эл. колонками	с дров. колонками			центральное	ИТП	сетевое	баллонное	Мусоропровод	пассажирские	грузовые								
		от Г/Ц	От пром. пр-тия	от НТЦ																								
1	2	3	4	5	6	7	8	9	10	11	12	13	14	15	16	17	18	19	20	21	22	23	24	25	26	27	28	
---	---	---	---	---	---	---	---	---	---	---	---	---	---	---	---	---	---	---	---	---	---	---	---	---	---	---	---	164,5

IV. ОБЩИЕ СВЕДЕНИЯ

Назначение складское

Использование по назначению

**V. ИСЧИСЛЕНИЕ ПЛОЩАДЕЙ И ОБЪЕМОВ ЗДАНИЙ И ЕГО ЧАСТЕЙ
(ПОДВАЛОВ, ПОЛУПОДВАЛОВ И ПРИСТРОЕК)**

Литера по плану	Наименование здания и его частей	Формула для подсчета площадей по наружному обмеру	Площадь (кв.м.) застройки	Высота (м)	Объем (куб.м.)
1	2	3	4	5	6
А	Здание склада под материалы	30,30*6,35	192,4	2,60	500
		Итого:	192,4	2,60	500

VI. Описание конструктивных элементов и определение процента износа

Литера А Год постройки 1976 Число этажей 1
 Группа капитальности V Вид внутренней отделки простая

Описание конструктивных элементов и определение процента износа

№ п.п.	Наименование конструктивных элементов	Описание элементов	Физическое состояние элементов	Удельные веса по таблице	Цен. коэффициенты	Уд. вес после применения ц. коэфф.	Коэффициенты завершен.	Факт. уд. веса с поправкой	Процент износа элемента	Процент износа (гр. 9 x гр. 10) / 100
1	2	3	4	5	6	7	8	9	10	11
1	Фундамент	Железобетонные блоки	Местные нарушения	16	1	16	---	---	45	7,20
2	Стены: колонны, перегородки	Обычный строительный кирпич Обычный строительный кирпич	Разрушение швов	26	1	26	---	---	50	13,00
3	Перекрытия (покрытия)			24	1	24	---	---	45	10,80
4	Кровля	Рубероидная по железобетонным плитам	Неплотное примыкание	6	1	6	---	---	55	3,30
5	Полы	Цементные	Трещины	14	1	14	---	---	50	7,00
6	Проемы: Ворота Двери Окна	Деревянные	Расстройство сопряжений в узлах	7	1	7	---	---	45	3,15
7	Отделочные работы	Кладка без расшивки швов	Сколы	2	1	2	---	---	50	1,00
8	Внутренние санитарно-технические устройства и электроосвещение	Электроосвещение-проводка открытая	Удовлетворительное	1	1	1	---	---	35	0,35
9	Прочие работы	Отмостка	Трещины	4	1	4	---	---	50	2,00
	ИТОГО:					100				47,8

Физический износ- 48 %

VII. Определение инвентаризационной стоимости строений

№№ на плане (литера)	№ сборки	№ таблицы	Единица измерения	Количество единиц	Стоимость единиц измерения в ценах 1989 г.	Поправка к стоимости						Стоимость единиц после применения коэффициента	Восстановительная стоимость в ценах 2006 г.	Износ, %	Действительная стоимость в ценах 2006 г.
						Удельный вес строения	На климат. район	Удельный вес после поправки	Коэффициент 1984г.	Стоимость единицы в ценах 1984г.	Коэффициент 2006г.				
1	2	3	4	5	6	7	8	9	10	11	12	13	14	15	16
А	21	155	куб.м	500	24,1	1,0	1,12	27,3	1,20	32,76	69,08	2263	1131500	48	588380

Инвентаризационная стоимость объекта в ценах 2006 года с учетом износа составляет - 588380 (пятьсот восемьдесят восемь тысяч триста восемьдесят) руб.

Отметки об обследованиях

Дата обследования	Ф.И.О. Подпись исполнителя	Ф.И.О. Подпись проверяющего	Ф.И.О. Подпись начальника
07.06.06	Наговицына В.В. <i>Наговицына</i>	Гутыга Л.И. <i>Гутыга</i>	Васильев А.И. <i>Васильев</i>

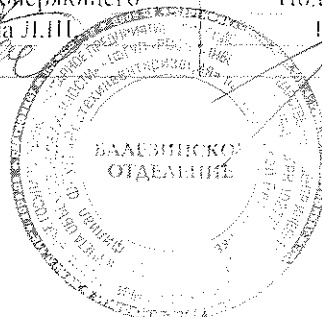

VII. Определение инвентаризационной стоимости строений

№№ на плане (литера)	№ сборника	№ таблицы	Единица измерения	Количество единиц	Стоимость единицы измерения в ценах 1989 г.	Поправка к стоимости						Стоимость единицы после применения поправочных коэф.	Действительная стоимость в ценах 2006 г.	Износ, %	Действительная стоимость в ценах 2006г.
						Удельный вес строения	На климат. район	Удельный вес после поправок	Коэффициент 1984г.	Стоимость единицы в ценах 1984г.	Коэффициент 2006г.				
А	21	185	куб.м	500	24.4	1.0	1.12	27.3	1.20	32.76	69.08	22.63	1131500	48	588380

Инвентаризационная стоимость объекта в ценах 2006года с учетом износа составляет - 588380(пятьсот восемьдесят восемь тысяч триста восемьдесят) руб.

Отметки об обследованиях

Дата обследования	Ф.И.О. Подпись исполнителя	Ф.И.О. Подпись проверяющего	Ф.И.О. Подпись начальника
07.06.06	Наговицына В.В. <i>Васиф</i>	Гюргина Л.Ш. <i>Лее</i>	Васильев А.Н. <i>Лее</i>

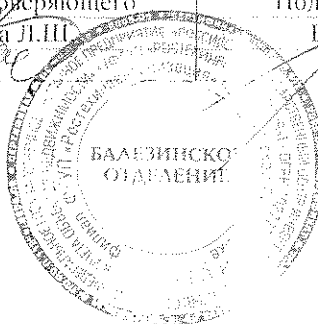

ПЛАН ЗДАНИЯ СКЛАДА ПОД МАТЕРИАЛЫ

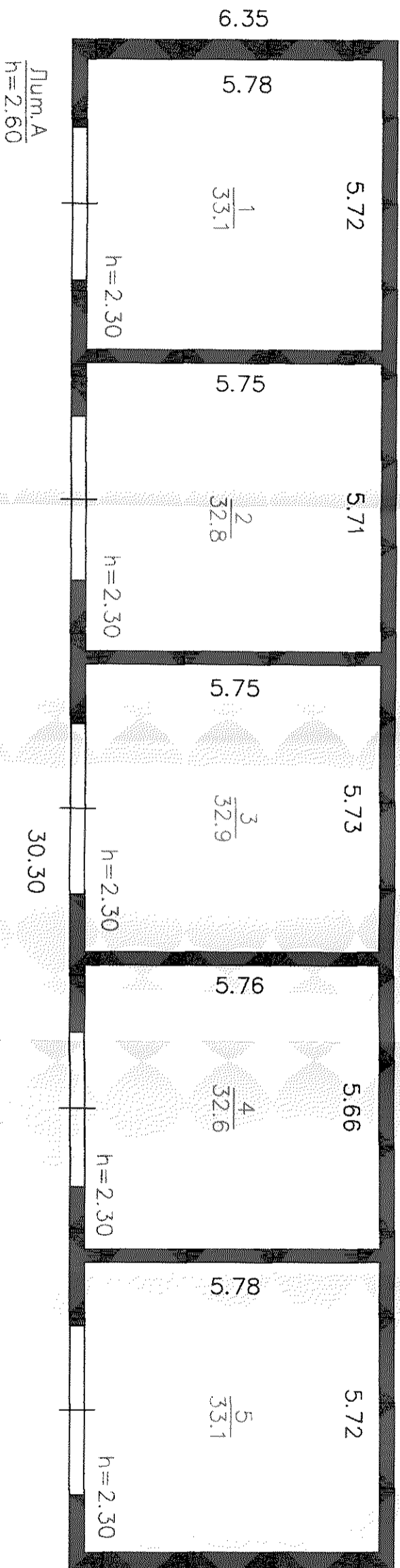

Лист 1	Филиал ФГУП "Ростехиниенинизация" по ул. Билезинское отделение	Масштаб: 1:100
Дата: 07.06.2006	Исполнитель: Владимир И.О.	Подпись: [Signature]
07.06.2006	Выполнил: Назаровична В.В.	М.П. [Stamp]
07.06.2006	Проверил: Топина Л.И.	
	Начальник: Васильев А.Н.	

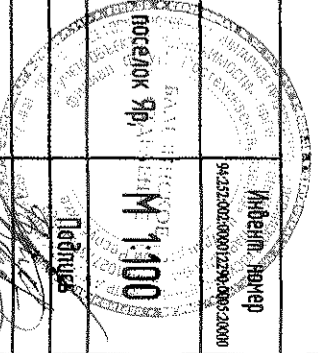

ЭКСПЛИКАЦИЯ

к поэтажному плану этажи (строения): этажи склада под материалы
 расположенного по адресу: **Удмуртская республика, Ижевский район п. 59 ул. 59 пост**

Литер по плану	Этаж	Номер по плану строения (комнаты, кухни, коридора)	Назначение частей помещения: жилой комната, канцелярское помещение, классная комната, кухня, коридор и т.д.	Площадь по внутреннему обмеру кв. м., в том числе предназначенная под помещение				Итого (по квартире, этажу, строению)	Высота помещения по внутреннему обмеру
				основная	вспомога- тельная	основная	вспомога- тельная		
А	2	1	Склад	5	6	9	10	11	1,2
		2	Склад	33,1					2,30
		3	Склад	32,8					2,30
		4	Склад	32,9					2,30
		5	Склад	32,6					2,30
Всего по Литере А				164,5				164,5	2,30

Отметки об обследованных

Дата обследования 07.06.06	Ф.И.О. Подпись исследователя Наговицына В.В.	Ф.И.О. Подпись проверяющего Толкина А.П.	Ф.И.О. Подпись владельца Васильев А.И.
----------------------------------	--	--	--

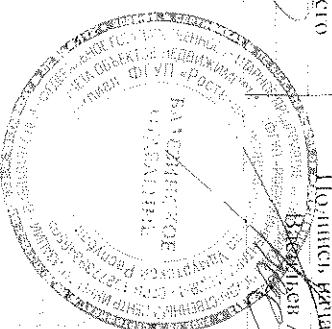

Прошнуровано.
Пронумеровано.
Скреплено печатью.

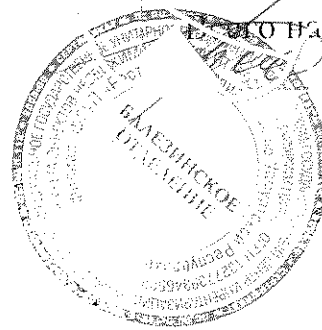

СО НА 5 листах