

к Инструкции о проведении
учета жилищного фонда в
Российской Федерации

Козловское Бюро технической инвентаризации
(наименование бюро)
Область, республика, край Чувашская
Район _____
Город (др. поселение) Козловка
Район города _____

Технический паспорт жилого помещения (квартиры) № 37

в доме № 31а по улице (пер.) Лобачевского
(местоположение объекта учета)

Инвентарный номер	0912-37					
Номер в реестре жилищного фонда	325					
Кадастровый номер						
	А	Б	В	Г	Д	Е

Паспорт составлен по состоянию на « 16 » марта 2005 года
(указывается дата обследования объекта учета)

КОПИЯ ВЕРНА
СТАРШИЙ СПЕЦИАЛИСТ
операционного отдела
ЧФ ОАО «СВЯЗЬ-БАНК»
М. В. БЕЛКОВА



№ 319, кв. 37
 улица Лобачевского, г. Казловка

Л. А.

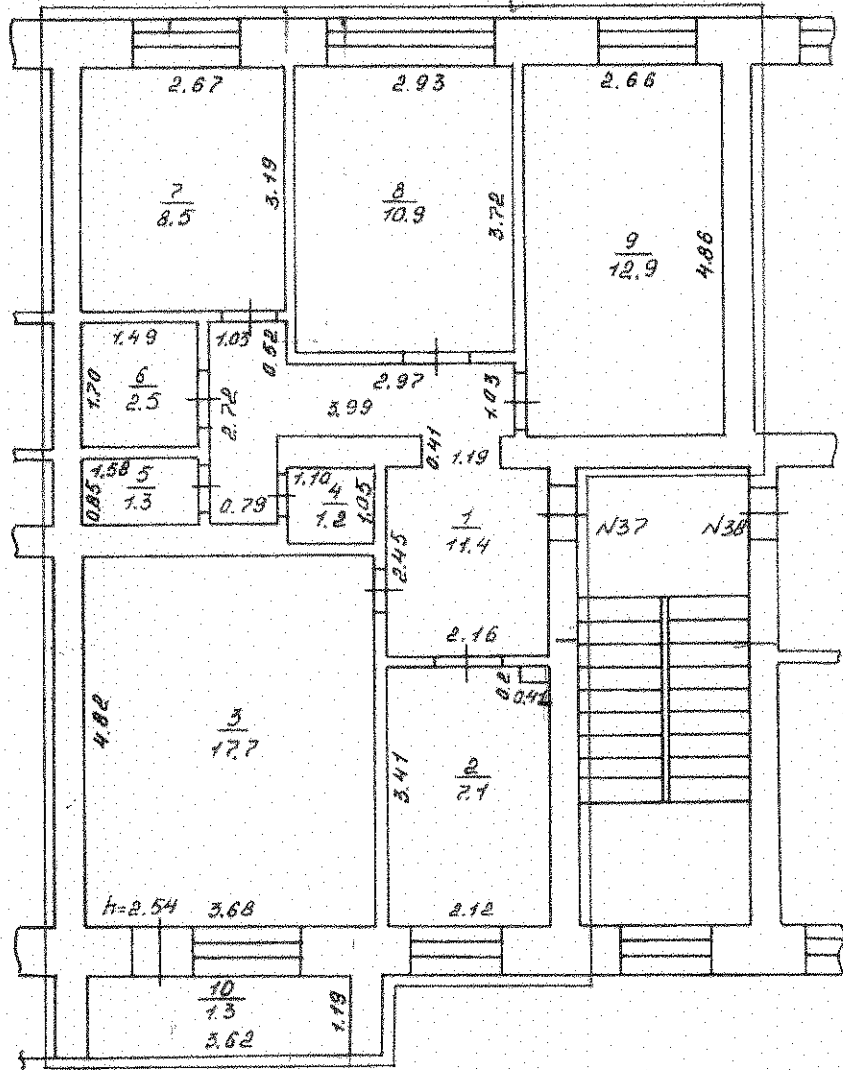

Масштаб 1:100

КОПИЯ ВЕР
 СТАРШИЙ СПЕЦИАЛИСТ
 ОПЕРАЦИОННОГО
 ЧО ОДО АЗС
 М. В. БЕЛК



1. Сведения о принадлежности

№ п.п.	Субъект права для граждан – фамилия, имя, отчество паспорт для юридических лиц по Уставу	Документы, подтверждающие право собственности, владения, пользования	Доля (часть, литера)
1	2	3	4
15.03.1993г.	Аввакумова Галина Петровна Аввакумов Валерий Иванович Аввакумова Римма Валерьевна Аввакумов Роман Валерьевич Аввакумова Анна Валерьевна	Договор о приватизации жил-фонда от 15.02.93 г.	Совместная собственность
23.09.05	<i>Свердлова Татьяна Николаевна Свердлов Андрей Витальевич</i>	<i>Сд-во в респ. Франции от 08.08.2005 доп. 21-21-06/03/2005-18</i>	

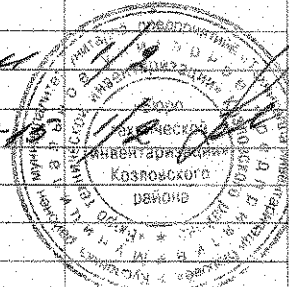

II. Экспликация площади квартиры

Этажи, литера	Номер по плану здания комнат кухни, корид. и пр.	Назначение частей помещения: жилая комната, кухня и т.п.	Формула подсчета площади помещений	Общая площадь квартиры	В т.ч. площадь из нее				Высота помещений по вн.обмеру	Самовольно переоборуд. площадь	Площадь помещений общего пользования	Примечание
					квартиры	жилая		подсобная				
						жилая	подсобная					
1	2	3	4	5	6	7	8	9	10	11	12	13
IV	1	прихожая	$2,16 \times 2,45 + 0,41 \times 1,19 + 3,99 \times 1,03 + 0,52 \times 1,03 + 1,23 \times 0,79$	11,4	11,4		11,4					
A	2	кухня	$3,41 \times 2,12 - 0,2 \times 0,41$	7,1	7,1		7,1					Изменение общей площади квартиры произошло в результате контрольного перемера и включения в общую площадь квартиры площади балкона
	3	жилая	$3,68 \times 4,82$	17,7	17,7	17,7			2,54			
	4	кладовая	$1,10 \times 1,05$	1,2	1,2		1,2					
	5	туалет	$1,58 \times 0,85$	1,3	1,3		1,3					
	6	ванная	$1,49 \times 1,70$	2,5	2,5		2,5					
	7	жилая	$3,19 \times 2,67$	8,5	8,5	8,5						
	8	жилая	$2,93 \times 3,72$	10,9	10,9	10,9						
	9	жилая	$2,66 \times 4,86$	12,9	12,9	12,9						
	10	балкон	$3,62 \times 1,19 \times 0,3$	1,3				1,3				
Итого по кв. №37:				74,8	73,5	50,0	23,5	1,3				



