



**КАДАСТРОВЫЙ ПАСПОРТ  
помещения**

Лист № 1, всего листов 2

Дата 25 мая 2012 г.

Кадастровый номер \_\_\_\_\_  
Инвентарный номер (ранее присвоенный учетный номер) 46:221:301:000005150:0014a

**1. Описание объекта недвижимого имущества**

1.1. Кадастровый номер здания (сооружения), в котором расположено помещение \_\_\_\_\_

1.2. Этаж (этажи), на котором расположено помещение Мансарда

1.3. Общая площадь помещения 49.2

1.4. Адрес (местоположение) :

|                                   |                        |   |
|-----------------------------------|------------------------|---|
| Субъект Российской Федерации      | Московская область     |   |
| Район                             | Клинский муниципальный |   |
| Муниципальное образование         | тип                    | городское поселение                                 |
|                                   | наименование           | Решетниково   |
| Населенный пункт                  | тип                    | рабочий поселок                                     |
|                                   | наименование           | Решетниково   |
| Улица (проспект, переулок и т.д.) | тип                    | улица   |
|                                   | наименование           | Молодежная  |
| Номер дома                        | 11                     | Документ предоставлен в копии                       |
| Номер корпуса                     | 1                      |   |
| Номер строения                    |                        | САДРУТДИНОВ ИЛЕН ИЛЬГИСОВИЧ                         |
| Литера                            | А                      | СПЕЦИАЛИСТ ДОМ 14                                   |
| Номер помещения (квартиры)        | 14a                    |   |
| Иное описание местоположения      |                        | ДЕПАРТАМЕНТ РАЗВИТИЯ БИЗНЕСА<br>МОСКОВСКОГО РЕГИОНА |

1.5. Назначение помещения Жилое  
(жилое, нежилое)

1.6. Вид жилого помещения в многоквартирном доме квартира  
(комната, квартира)

1.7. Кадастровый номер квартиры, в которой расположена комната \_\_\_\_\_

1.8. Номер помещения на поэтажном плане \_\_\_\_\_

1.9. Предыдущие кадастровые (условные) номера объекта недвижимого имущества : \_\_\_\_\_

1.10. Примечание : Технико-экономические показатели указаны  
в соответствии с проектом, без проведения технической инвентаризации, согласно Постановлению Правительства Российской Федерации от 30.04.2009г. №388. Разрешение на ввод в эксплуатацию № RU 50506000-234 от 16.05.2012 г.

1.11. Московский областной филиал ГУП ОО "МР БТИ"  
(наименование органа или организации)

Приказ Управления Федеральной службы государственной регистрации, кадастра и картографии по Московской области №127-Пр от 26 апреля 2011г.

Руководитель группы  
(полное наименование должности)

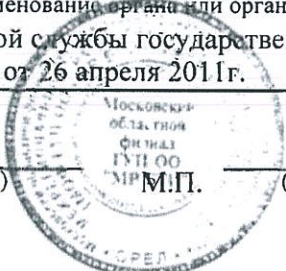

(подпись)

А. С. Иванов  
(инициалы, фамилия)

# КАДАСТРОВЫЙ ПАСПОРТ

Помещения

(вид объекта недвижимого имущества)

Лист № 2 всего листов 2

Кадастровый номер

Инвентарный номер

(ранее присвоенный учетный номер)

46:221:301:000005150:0014а

2. План расположения помещения на этаже

ДОКУМЕНТ ПРЕДОСТАВЛЕН В КОПИИ

16 АВГ 2012

САДРУТДИНОВ ИЛЕН ИЛЬГИСОВИЧ

СПЕЦИАЛИСТ ДОМ 14

ДЕПАРТАМЕНТ РАЗВИТИЯ БИЗНЕСА  
МОСКОВСКОГО РЕГИОНА



- границы квартиры №14а

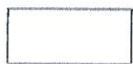

- контур мансардного этажа

Масштаб 1:500

Руководитель группы

(полное наименование должности)



(подпись)

А.С. Иванов

(инициалы, фамилия)



ГОСУДАРСТВЕННОЕ УНИТАРНОЕ ПРЕДПРИЯТИЕ ОРЛОВСКОЙ ОБЛАСТИ

**МЕЖРЕГИОНАЛЬНОЕ БЮРО  
ТЕХНИЧЕСКОЙ ИНВЕНТАРИЗАЦИИ**

форма № 46-02

РОССИЙСКАЯ ФЕДЕРАЦИЯ  
ГОСУДАРСТВЕННОЕ УНИТАРНОЕ ПРЕДПРИЯТИЕ  
ОРЛОВСКОЙ ОБЛАСТИ  
"МЕЖРЕГИОНАЛЬНОЕ БЮРО ТЕХНИЧЕСКОЙ ИНВЕНТАРИЗАЦИИ"

ГУП ОО «МР БТИ»  
МОСКОВСКИЙ ОБЛАСТНОЙ ФИЛИАЛ

Разрешение  
на ввод в эксплуатацию  
не предъявлено

**ТЕХНИЧЕСКИЙ ПАСПОРТ**

на Здание  
(вид объекта учета)

Двухсекционный трехэтажный жилой дом  
(наименование объекта учета)

Адрес (местоположение) объекта учета:

|                                   |                        |   |
|-----------------------------------|------------------------|---|
| Субъект Российской Федерации      | Московская область     |   |
| Район                             | Клинский муниципальный |   |
| Муниципальное образование         | тип                    | городское поселение   |
|                                   | наименование           | Решетниково   |
| Населенный пункт                  | тип                    | рабочий поселок <b>16 АВТ 2012</b>                          |
|                                   | наименование           | Решетниково   |
| Улица (проспект, переулок и т.д.) | тип                    | улица   |
|                                   | наименование           | Молодежная  |
| Номер дома                        | 11                     | <b>ДОКУМЕНТ ПРЕДОСТАВЛЕН В КОПИИ</b>                        |
| Номер корпуса                     | 1                      | <b>САДРУТДИНОВ ИЛЕН ИЛЬГИСОВИЧ</b>                          |
| Номер строения                    |                        |   |
| Литера                            | А                      | <b>СПЕЦИАЛИСТ ДОМ 14</b>                                    |
| Номер помещения (квартиры)        |                        |   |
| Иное описание местоположения      |                        | <b>ДЕПАРТАМЕНТ РАЗВИТИЯ БИЗНЕСА<br/>МОСКОВСКОГО РЕГИОНА</b> |

Сведения о постановке на технический учет в ОТИ

|                              |                      |
|------------------------------|----------------------|
| Инвентарный номер            | 46:221:301:000005150 |
| Кадастровый (условный) номер |                      |

Паспорт составлен

« 12 » мая 20 12 года

Руководитель Группы



(подпись)

Иванов А. С.  
(Фамилия И.О.)

## СОДЕРЖАНИЕ :

2

| № п/п | Наименование раздела   | № стр.                  |
|-------|--|-------------------------|
| 1     | Общие сведения   | 2                       |
| 2     | Состав объекта   | 3                       |
| 3     | Сведения о правообладателях объекта                          | 4                       |
| 4     | Ситуационный план (схема) земельного участка                 | 5                       |
| 5     | Экспликация к плану (схеме) земельного участка               | 6                       |
| 6     | Архитектурно-планировочные и эксплуатационные показатели     | 7,8                     |
| 7     | Экспликация на объект  | 9-13                    |
| 8     | Поэтажный план   | 14,18,22,26             |
| 9     | Экспликация помещений к поэтажным планам здания              | 15-17,19-21,23-25,27-29 |
| 10    | Отметки об обследованиях и составлении технического паспорта | 30                      |

### 1. ОБЩИЕ СВЕДЕНИЯ

|    |  |   |
|----|--|---|
| 1  | Назначение                                       | Жилое   |
| 2  | Фактическое использование                        | По назначению   |
| 3  | Литера   | А, а, а1  |
| 4  | Общая площадь/основная, (кв.м.)                  | 1948.7 / 1731.7   |
| 5  | Число этажей надземной части/<br>подземной части | 3, мансарда / -   |
| 6  | Год постройки                                    | 2011  |
| 7  | Год реконструкции/капитального<br>ремонта        |   |
| 8  | Процент износа (%)                               |   |
| 9  | Балансовая стоимость, руб.                       |   |
| 10 | Примечание                                       | Технико-экономические показатели указаны в соответствии с проектом, без проведения технической инвентаризации, согласно Постановлению Правительства Российской Федерации от 30.04.2009г. №388. Разрешение на ввод в эксплуатацию № RU 50506000-206 от 12.12.2011 г. |

#### 1.1. Ранее присвоенные (справочно):

16 АВГ 2012

|                                      |   |
|--------------------------------------|---|
| Адрес                                | Документ предоставлен в копии                       |
| Инвентарный номер                    | САДРУТДИНОВ ИЛЕН ИЛЬГИСОВИЧ                         |
| Литера                               | СПЕЦИАЛИСТ ДОМ14                                    |
| Реестровый номер                     | ДЕПАРТАМЕНТ РАЗВИТИЯ БИЗНЕСА<br>МОСКОВСКОГО РЕГИОНА |
| Кадастровый (условный) номер         |   |
| Кадастровый номер земельного участка |   |

## 2. СОСТАВ ОБЪЕКТА

3

| № на плане (литера) | Наименование объекта                 | Год постройки | Материал стен                           | Параметр          |            | Площадь застройки, кв. м. | Инвентаризационная стоимость:<br>- для юридических лиц - в ценах 1969г.;<br>- для физических лиц - на дату обследования.<br>(руб.). |
|---------------------|--------------------------------------|---------------|---|-------------------|------------|---------------------------|---|
|                     |                                      |               |   | единица измерения | Количество |                           |   |
| 1                   | 2                                    | 3             | 4                                       | 5                 | 6          | 7                         | 8   |
| A                   | Двухсекционный трехэтажный жилой дом | 2011          | блоки ТСТ, гипсовые пазогребневые плиты | м3                | 6717       | 584.1                     | 191636  |
| a                   | Крыльцо                              | 2011          | блоки ТСТ                               | шт.               | 1          | 4.7                       | 96  |
| a1                  | Крыльцо                              | 2011          | блоки ТСТ                               | шт.               | 1          | 4.7                       | 96  |
|                     |                                      |               |   |                   |            |                           |   |
|                     |                                      |               |   |                   |            |                           |   |
|                     |                                      |               |   |                   |            |                           |   |
|                     |                                      |               |   |                   |            |                           |   |
|                     |                                      |               |   |                   |            |                           |   |
|                     |                                      |               |   |                   |            |                           |   |
|                     |                                      |               |   |                   |            |                           |   |
|                     |                                      |               |   |                   |            |                           |   |
|                     |                                      |               |   |                   |            |                           |   |
|                     |                                      |               |   |                   |            |                           |   |
|                     |                                      |               |   |                   |            |                           |   |
|                     |                                      |               |   |                   |            |                           |   |
|                     |                                      |               |   |                   |            |                           |   |
|                     |                                      |               |   |                   |            |                           |   |
|                     |                                      |               |   |                   |            |                           |   |
|                     |                                      |               |   |                   |            |                           |   |
|                     |                                      |               |   |                   |            |                           |   |
|                     |                                      |               |   |                   |            |                           |   |
|                     |                                      |               |   |                   |            |                           |   |
|                     |                                      |               |   |                   |            |                           |   |
|                     |                                      |               |   |                   |            |                           |   |
|                     |                                      |               |   |                   |            |                           |   |
|                     |                                      |               |   |                   |            |                           |   |
|                     |                                      |               |   |                   |            |                           |   |
|                     |                                      |               |   |                   |            |                           |   |
|                     |                                      |               |   |                   |            |                           |   |
|                     |                                      |               |   |                   |            |                           |   |
|                     |                                      |               |   |                   |            |                           |   |
|                     |                                      |               |   |                   |            |                           |   |
|                     |                                      |               |   |                   |            |                           |   |
|                     |                                      |               |   |                   |            |                           |   |
|                     |                                      |               |   |                   |            |                           |   |
|                     |                                      |               |   |                   |            |                           |   |
|                     |                                      |               |   |                   |            |                           |   |
|                     |                                      |               |   |                   |            |                           |   |
|                     |                                      |               |   |                   |            |                           |   |
|                     |                                      |               |   |                   |            |                           |   |
|                     |                                      |               |   |                   |            |                           |   |
|                     |                                      |               |   |                   |            |                           |   |
|                     |                                      |               |   |                   |            |                           |   |
|                     |                                      |               |   |                   |            |                           |   |
|                     |                                      |               |   |                   |            |                           |   |
|                     |                                      |               |   |                   |            |                           |   |
|                     |                                      |               |   |                   |            |                           |   |
|                     |                                      |               |   |                   |            |                           |   |
|                     |                                      |               |   |                   |            |                           |   |
|                     |                                      |               |   |                   |            |                           |   |
|                     |                                      |               |   |                   |            |                           |   |
|                     |                                      |               |   |                   |            |                           |   |
|                     |                                      |               |   |                   |            |                           |   |
|                     |                                      |               |   |                   |            |                           |   |
|                     |                                      |               |   |                   |            |                           |   |
|                     |                                      |               |   |                   |            |                           |   |

16 АВГ 2012

ДОКУМЕНТ ПРЕДОСТАВЛЕН В КОПИИ

САДРУТДИНОВ ИЛЕН ИЛЬГИСОВИЧ

СПЕЦИАЛИСТ ДОМ 14 (w)

ДЕПАРТАМЕНТ РАЗВИТИЯ БИЗНЕСА  
МОСКОВСКОГО РЕГИОНА

### 3. СВЕДЕНИЯ О ПРАВООБЛАДАТЕЛЯХ ОБЪЕКТА 4

| № п/п | Дата записи | Субъект права:<br>- для физических лиц - фамилия, имя, отчество, паспортные данные;<br>- для юридических лиц - полное или сокращенное наименование в соответствии с Уставом, ИНН/КПП, ОГРН, юридический адрес | Вид права, правоустанавливающие, правоудостоверяющие документы, реквизиты документа | Доля (часть, литера) |
|-------|-------------|---|---|----------------------|
| 1     | 2           | 3   | 4   | 5                    |
|       |             |   | Первичная регистрация не проводилась  |                      |
|       |             |   |   |                      |
|       |             |   |   |                      |
|       |             |   |   |                      |
|       |             |   |   |                      |
|       |             |   |   |                      |
|       |             |   |   |                      |
|       |             |   |   |                      |
|       |             |   |   |                      |
|       |             |   |   |                      |
|       |             |   |   |                      |
|       |             |   |   |                      |

#### 3.1. ОБРЕМЕНЕНИЯ (ОГРАНИЧЕНИЯ)

| № | Дата записи | Наименование ограничения (обременения) и его характеристики, реквизиты документа | Сведения о субъекте, в пользу которого установлены ограничения, обременения |
|---|-------------|--|---|
| 1 | 2           | 3  | 4   |
|   |             |  |   |
|   |             |  |   |
|   |             |  |   |
|   |             |  |   |
|   |             |  |   |

Документ предоставлен в копии

САДРУТДИНОВ ИЛЕН ИЛЬГИСОВИЧ

16 АВГ 2012

СПЕЦИАЛИСТ ДОМ14

ДЕПАРТАМЕНТ РАЗВИТИЯ БИЗНЕСА  
МОСКОВСКОГО РЕГИОНА

# СИТУАЦИОННЫЙ ПЛАН (СХЕМА) ЗЕМЕЛЬНОГО УЧАСТКА

расположенного в Московской области, Клинский муниципальный район, городское поселение Решетниково, д/п Решетниково, ул. Молодежная, д. 11, корп. 1

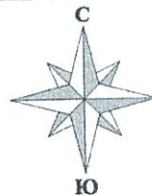

Документ предоставлен в копии

САДРУТДИНОВ ИЛЕН ИЛЬГИСОВИЧ

16 АВГ 2012

СПЕЦИАЛИСТ

ДОМ 14

ДЕПАРТАМЕНТ РАЗВИТИЯ БИЗНЕСА  
МОСКОВСКОГО РЕГИОНА

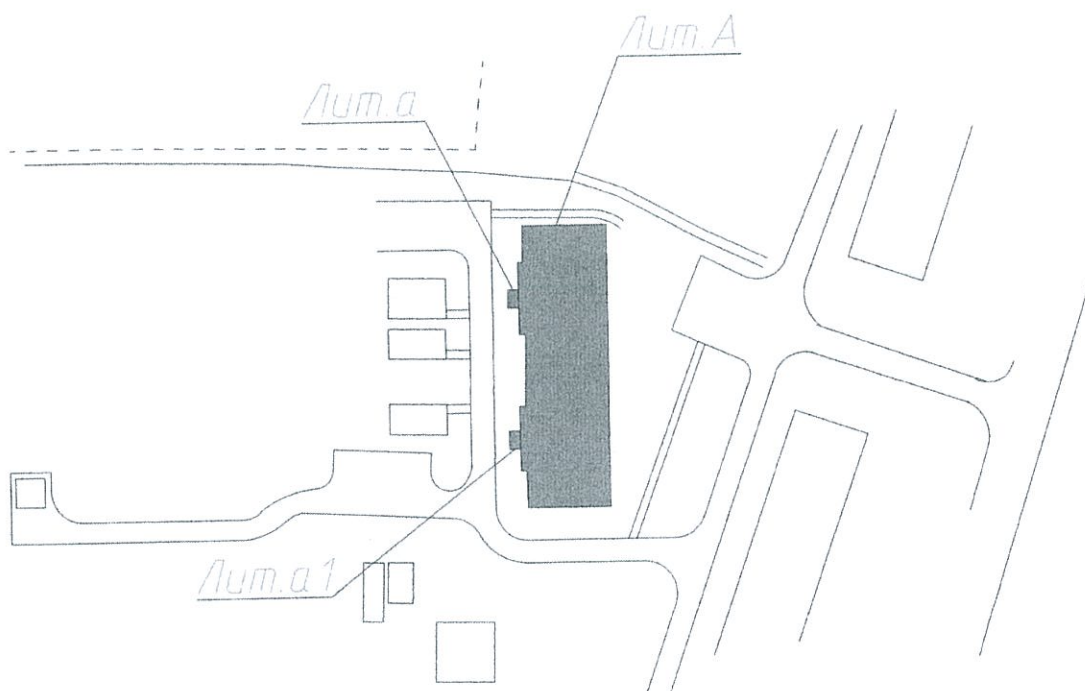

ВТИ\*  
ОБЛАСТНОЙ ФИЛИАЛ

|          |            |             |         |            |
|----------|------------|-------------|---------|------------|
| Исполнил | Седова И А | Седова      | М 1:100 | 12.05.2012 |
| Принял   | Иванов А С | [Signature] |         | 12.05.2012 |

**5. ЭКСПЛИКАЦИЯ К СИТУАЦИОННОМУ ПЛАНУ  
(СХЕМЕ) ЗЕМЕЛЬНОГО УЧАСТКА, кв.м.**

6

| по документам | фактическая | Площадь участка               |            |                 |                 |       | 8 | 9 |
|---------------|-------------|-------------------------------|------------|-----------------|-----------------|-------|---|---|
|               |             | по фактическому использованию |            |                 |                 |       |   |   |
|               |             | застроенная                   |            | незастроенная   |                 |       |   |   |
|               |             | здания (строения)             | сооружения | дороги, проезды | зеленые насажд. | грунт |   |   |
| 1             | 2           | 3                             | 4          | 5               | 6               | 7     | 8 | 9 |
|               |             | 613.1                         |            |                 |                 |       |   |   |
|               |             |                               |            |                 |                 |       |   |   |
|               |             |                               |            |                 |                 |       |   |   |
|               |             |                               |            |                 |                 |       |   |   |

16 АВГ 2012

Документ предоставлен в копии

САДРУТДИНОВ ИЛЕН ИЛЬГИСОВИЧ

СПЕЦИАЛИСТ ДОМ 14 

ДЕПАРТАМЕНТ РАЗВИТИЯ БИЗНЕСА  
МОСКОВСКОГО РЕГИОНА



## 6. АРХИТЕКТУРНО-ПЛАНИРОВОЧНЫЕ И ЭКСПЛУАТАЦИОННЫЕ ПОКАЗАТЕЛИ

7

Серия, тип проекта \_\_\_\_\_

Год постройки \_\_\_\_\_ 2011 \_\_\_\_\_ переоборудовано в \_\_\_\_\_ году  
надстроено

Год последнего капитального ремонта \_\_\_\_\_ Число этажей \_\_\_\_\_ 3 \_\_\_\_\_

Кроме того имеется: \_\_\_\_\_ мансарда \_\_\_\_\_

Строительный объем \_\_\_\_\_ 6717 \_\_\_\_\_ куб.м. Число лестниц \_\_\_\_\_ 2 \_\_\_\_\_ шт.;

Площадь лоджий, балконов: \_\_\_\_\_ кв.м.

Общая площадь здания \_\_\_\_\_ 1948.7 \_\_\_\_\_ кв.м., в том числе площадь технических помещений \_\_\_\_\_ кв.м.

площадь помещений общего пользования \_\_\_\_\_ 217.0 \_\_\_\_\_ кв.м.; площадь прочих нежилых помещений \_\_\_\_\_ кв.м.

Площадь здания:

Общая площадь жилых помещений с учетом балконов, лоджий, веранд и террас (с коэф.) \_\_\_\_\_ 1731.7 \_\_\_\_\_ кв.м.

жилые помещения: общая площадь квартир \_\_\_\_\_ 1731.7 \_\_\_\_\_ кв.м., в том числе жилая площадь \_\_\_\_\_ 996.4 \_\_\_\_\_ кв.м.

нежилые помещения (офисные, торговые и др.): общая площадь нежилых помещений \_\_\_\_\_ кв.м.

### 6.1. Распределение площади квартир жилого здания по числу комнат

| количество | 1-комнатные |       | 2-комнатные |       | 3-комнатные |       | 4-комнатные |       | 5 и более-комнатные |       | Всего   |       |    |    |    |        |       |
|------------|-------------|-------|-------------|-------|-------------|-------|-------------|-------|---------------------|-------|---------|-------|----|----|----|--------|-------|
|            | площадь     |       | площадь     |       | площадь     |       | площадь     |       | площадь             |       | площадь |       |    |    |    |        |       |
|            | общая       | жилая | общая       | жилая | общая       | жилая | общая       | жилая | общая               | жилая | общая   | жилая |    |    |    |        |       |
| 1          | 2           | 3     | 4           | 5     | 6           | 7     | 8           | 9     | 10                  | 11    | 12      | 13    | 14 | 15 | 16 | 17     | 18    |
| 23         | 586.6       | 244.5 | 12          | 577.9 | 367.0       | 7     | 470.0       | 321.7 | 1                   | 97.2  | 63.2    |       |    |    | 43 | 1731.7 | 996.4 |

### 6.2. Распределение площади квартир жилого здания с учетом архитектурно-планировочных особенностей

| В квартирах  |         |       | В помещениях коридорной системы |         |       | В общежития  |         |       | Из площади квартир расположено: |         |       |                    |         |       |              |         |       |
|--------------|---------|-------|---------------------------------|---------|-------|--------------|---------|-------|---------------------------------|---------|-------|--------------------|---------|-------|--------------|---------|-------|
|              |         |       |                                 |         |       |              |         |       | в мансардных этажах             |         |       | в цокольных этажах |         |       |              |         |       |
| кол-во жилых | площадь |       | кол-во жилых                    | площадь |       | кол-во жилых | площадь |       | кол-во жилых                    | площадь |       | кол-во жилых       | площадь |       | кол-во жилых | площадь |       |
| квартир      | комнат  | жилая | квартир                         | комнат  | жилая | квартир      | комнат  | жилая | квартир                         | комнат  | жилая | квартир            | комнат  | жилая | квартир      | комнат  | жилая |
| 1            | 2       | 3     | 4                               | 5       | 6     | 7            | 8       | 9     | 10                              | 12      | 13    | 14                 | 15      | 15    | 16           | 17      | 18    |
| 43           | 72      | 996.4 |                                 |         |       |              |         |       |                                 |         |       |                    |         |       |              |         |       |

Документ предоставлен в копии

САДРУТДИНОВ ИЛЕН ИЛЬГИСОВИЧ

СПЕЦИАЛИСТ ДОМ 14

ДЕПАРТАМЕНТ РАЗВИТИЯ БИЗНЕСА  
МОСКОВСКОГО РЕГИОНА

16 АВГ 2012

6.3. Распределение площади квартир по числу комнат с учетом площади лоджий балконов веранд террас с понижающим коэффициентом

| № | Состав квартир жилого дома | Количество Квартир (ед.) | Площадь по данным инвентаризации, кв.м. |             |                 | Общая площадь жилых помещений с учетом балконов, лоджий, веранд, террас (с понижающим коэффициентом) |
|---|----------------------------|--------------------------|---|-------------|-----------------|--|
|   |                            |                          | Общая                                   | в том числе |                 |  |
|   |                            |                          |   | Жилая       | Вспомогательная |  |
| 1 | 1 - комнатные              | 23                       | 586.6                                   | 244.5       | 342.1           | 586.6  |
| 2 | 2 - комнатные              | 12                       | 577.9                                   | 367.0       | 210.9           | 577.9  |
| 3 | 3 - комнатные              | 7                        | 470.0                                   | 321.7       | 148.3           | 470.0  |
| 4 | 4 - комнатные              | 1                        | 97.2                                    | 63.2        | 34.0            | 97.2   |

16 АВГ 2012

ДОКУМЕНТ ПРЕДОСТАВЛЕН В КОПИИ

САДРУТДИНОВ ИЛЕН ИЛЬГИСОВИЧ

СПЕЦИАЛИСТ

ДОМ14

ДЕПАРТАМЕНТ РАЗВИТИЯ БИЗНЕСА  
МОСКОВСКОГО РЕГИОНА



7.2. Благоустройство здания (строения), кв. м.

| 1      | 2      | Отопление |   |   |   |   | 8      | Газоснабжение |    | 11     | Лифты, шт |    | 14     |
|--------|--------|-----------|---|---|---|---|--------|---------------|----|--------|-----------|----|--------|
|        |        | 3         | 4 | 5 | 6 | 7 |        | 9             | 10 |        | 12        | 13 |        |
| 1731.7 | 1731.7 | 1731.7    |   |   |   |   | 1731.7 |               |    | 1731.7 |           |    | 1731.7 |

16 АВГ 2012

ДОКУМЕНТ ПРЕДОСТАВЛЕН В КОПИИ

САДРУТДИНОВ ИЛЕН ИЛЬГИСОВИЧ

СПЕЦИАЛИСТ ДОМ 14

ДЕПАРТАМЕНТ РАЗВИТИЯ БИЗНЕСА  
МОСКОВСКОГО РЕГИОНА

**7.3. Техническое описание конструктивных элементов здания  
(основной пристройки), определение физического износа**

Литера А      Год постройки 2011      Число этажей 3, мансарда/-

Год реконструкции (капитального ремонта) -      Группа капитальности I      Вид внутренней отделки простая

| №№ п.п. | Наименование конструктивного элемента               | Описание конструктивных элементов (материал, конструкция, отделка и прочее)  | Техническое состояние | Удельный вес по таблице | Ценностный коэффициент | Удельн. вес констр. элем. после прим. цен. коэф. | Износ в % | % износа к строению (гр.7хгр.8)/100 | Текущие изменения |            |  |  |  |
|---------|---|--|-----------------------|-------------------------|------------------------|--|-----------|-------------------------------------|-------------------|------------|--|--|--|
|         |   |  |                       |                         |                        |  |           |                                     | износ в %         |            |  |  |  |
|         |   |  |                       |                         |                        |  |           |                                     | элемента          | к строению |  |  |  |
| 1       | 2   | 3  | 4                     | 5                       | 6                      | 7  | 8         | 9                                   | 10                | 11         |  |  |  |
| 1       | Фундамент   | железобетонный   |                       | 3                       | 1                      | 3  |           |                                     |                   |            |  |  |  |
| 2       | Стены и перегородки                                 | блоки ТСТ, гипсовые пазогребневые плиты  |                       | 43                      | 1                      | 43   |           |                                     |                   |            |  |  |  |
| 3       | Перекрытия  |  |                       |                         |                        |  |           |                                     |                   |            |  |  |  |
|         | Перекрытия чердачные                                | железобетонное   |                       | 11                      | 1                      | 11   |           |                                     |                   |            |  |  |  |
|         | Перекрытия междуэтажные                             | железобетонное   |                       |                         |                        |  |           |                                     |                   |            |  |  |  |
|         | Перекрытие надподвальное                            | железобетонное   |                       |                         |                        |  |           |                                     |                   |            |  |  |  |
| 4       | Крыша   | металлочерепица по деревянной обрешетке  |                       | 7                       | 1                      | 7  |           |                                     |                   |            |  |  |  |
| 5       | Полы  | бетонные, линолеум, плитка   |                       | 11                      | 1                      | 11   |           |                                     |                   |            |  |  |  |
| 6       | Проемы  |  |                       |                         |                        |  |           |                                     |                   |            |  |  |  |
|         | Проемы оконные                                      | ПВХ  |                       | 6                       | 1                      | 6  |           |                                     |                   |            |  |  |  |
|         | Проемы дверные                                      | деревянные   |                       |                         |                        |  |           |                                     |                   |            |  |  |  |
| 7       | Отделочные работы                                   | наружная отделка- утеплитель, оштукатурено, внутренняя отделка- обои, окраска, плитка  |                       | 4                       | 1                      | 4  |           |                                     |                   |            |  |  |  |
| 8       | Внутренние санитарно-технические и эл-ие устройства |  |                       |                         |                        |  |           |                                     |                   |            |  |  |  |
|         | Внутренние санитарно-технические и эл-ие устройств  | вентиляция естественная, водопровод центральный, горячее водоснабжение центральное, канализация центральная, отопление центральное, телевидение, электроосвещение скрытая проводка, радио, телефон |                       | 13                      | 1                      | 13   |           |                                     |                   |            |  |  |  |
| 9       | Прочие  |  |                       |                         |                        |  |           |                                     |                   |            |  |  |  |
|         | прочие работы                                       | отмостка, спуски в подвал  |                       | 2                       | 1                      | 2  |           |                                     |                   |            |  |  |  |
|         |   |  |                       | Итого:                  | 100                    |  | 100       |                                     | 0                 |            |  |  |  |

% износа, приведенный к 100 по формуле:  $\frac{\% \text{износа(гр.9)} \times 100}{\text{удельный вес(гр.7)}} = 0$

16 АВГ 2012

ДОКУМЕНТ ПРЕДОСТАВЛЕН В КОПИИ

САДРУТДИНОВ ИЛЕН ИЛЬГИСОВИЧ

СПЕЦИАЛИСТ ДОМ 14 

ДЕПАРТАМЕНТ РАЗВИТИЯ БИЗНЕСА  
МОСКОВСКОГО РЕГИОНА

**7.4. Техническое описание построек (пристроек) и других частей домовладения, определение физического износа**

| Наименование конструктивных элементов | Крыльцо             | Удельный вес по таблице | Поправка | Удельный вес с поправкой | Крыльцо             | Удельный вес по таблице | Поправка | Удельный вес с поправкой | Литера | Удельный вес по таблице | Поправка | Удельный вес с поправкой |
|---------------------------------------|---------------------|-------------------------|----------|--------------------------|---------------------|-------------------------|----------|--------------------------|--------|-------------------------|----------|--------------------------|
|                                       | Литера а            |                         |          |                          | Литера а1           |                         |          |                          |        |                         |          |                          |
| Фундамент                             | железобетонный      | 6                       | 0.66     | 3.96                     | железобетонный      | 6                       | 0.66     | 3.96                     |        |                         |          |                          |
| Стены и перегородки                   | блоки ТСТ           | 29                      | 0.66     | 19.14                    | блоки ТСТ           | 29                      | 0.66     | 19.14                    |        |                         |          |                          |
| Перекрытия                            | деревянное          | 10                      | 1        | 10                       | деревянное          | 10                      | 1        | 10                       |        |                         |          |                          |
| Крыша                                 | металлочерепица     | 18                      | 1        | 18                       | металлочерепица     | 18                      | 1        | 18                       |        |                         |          |                          |
| Полы                                  | бетонные            | 10                      | 1        | 10                       | бетонные            | 10                      | 1        | 10                       |        |                         |          |                          |
| Отделочные работы                     | штукатурка, окраска | 8                       | 1        | 8                        | штукатурка, окраска | 8                       | 1        | 8                        |        |                         |          |                          |
| Прочие                                | отмостка, крыльцо   | 6                       | 1        | 6                        | отмостка, крыльцо   | 6                       | 1        | 6                        |        |                         |          |                          |
| Внутреннее электроосвещение           | скрытая проводка    | 3                       | 1        | 3                        | скрытая проводка    | 3                       | 1        | 3                        |        |                         |          |                          |
| Проемы                                | металлические       | 10                      | 1        | 10                       | металлические       | 10                      | 1        | 10                       |        |                         |          |                          |
| Итого                                 |                     | 100                     | x        | 88.1                     |                     | 100                     | x        | 88.1                     |        | 100                     | x        | 0                        |
| Износ                                 | 0                   |                         |          |                          | 0                   |                         |          |                          |        |                         |          |                          |

16 АВГ 2012

ДОКУМЕНТ ПРЕДОСТАВЛЕН В КОПИИ

САДРУТДИНОВ ИЛЕН ИЛЬГИСОВИЧ

СПЕЦИАЛИСТ ДОМ14

ДЕПАРТАМЕНТ РАЗВИТИЯ БИЗНЕСА  
МОСКОВСКОГО РЕГИОНА



Документ предоставлен в копии

САДРУТДИНОВ ИЛЕН ИЛЬГИСОВИЧ

16 АВГ 2012

СПЕЦИАЛИСТ

ДОМ 14

ДЕПАРТАМЕНТ РАЗВИТИЯ БИЗНЕСА  
МОСКОВСКОГО РЕГИОНА

ЛШ Д  
H=2.90

ЛШ Д 1  
H=2.90

ЛШ Д  
H=8.40

1 ЭТАЖ





## 9. ЭКСПЛИКАЦИЯ ПОМЕЩЕНИЙ К ПОЭТАЖНЫМ ПЛАНАМ

| Литера по плану             | Этаж | Номер помещения | Номер по плану здания, комн., кухни и т.п. | Назначение частей помещения (жилая (комната, кухня и т.д.)) | Формула подсчета частей помещения | Общая площадь жилого помещения, кв.м. | В том числе (кв.м.): |                                | Площадь поджий, балконов, веранд и террас, кв.м. (без коэффициента) | Высота, м. | Площадь помещений общего пользования, кв.м | Возведено, реконструировано, переоборудовано, перепланировано без разрешения | Примечание  | Общая площадь жилого помещения с учетом поджий, балконов, веранд, террас, кв.м. (с коэффициентом) |
|-----------------------------|------|-----------------|--|---|-----------------------------------|---------------------------------------|----------------------|--------------------------------|---|------------|--|--|-------------|---|
|                             |      |                 |  |   |                                   |                                       | жилая                | вспомогательного использования |   |            |  |  |             |   |
| 1                           | 2    | 3               | 4  | 5   | 6                                 | 7                                     | 8                    | 9                              | 10  | 11         | 12   | 13   | 14          | 15  |
| А                           | 1    | 1               | 1  | Прихожая  |                                   | 4.3                                   |                      | 4.3                            |   | 2.53       |  |  |             | 4.3   |
|                             |      |                 | 2  | Санузел   |                                   | 2.9                                   |                      | 2.9                            |   | 2.53       |  |  |             | 2.9   |
|                             |      |                 | 3  | Кухня   |                                   | 5.7                                   |                      | 5.7                            |   | 2.53       |  |  |             | 5.7   |
|                             |      |                 | 4  | Комната   |                                   | 7.7                                   | 7.7                  |                                | 2.53  |            |  |  |             | 7.7   |
| <b>Итого по квартире 1:</b> |      |                 |  |   |                                   | <b>20.6</b>                           | <b>7.7</b>           | <b>12.9</b>                    |   |            |  |  | <b>20.6</b> |   |
|                             | 2    | 1               | 1  | Прихожая  |                                   | 9.1                                   |                      | 9.1                            |   | 2.53       |  |  |             | 9.1   |
|                             |      |                 | 2  | Комната   |                                   | 11.7                                  | 11.7                 |                                | 2.53  |            |  |  | 11.7        |   |
|                             |      |                 | 3  | Кухня   |                                   | 8.4                                   |                      | 8.4                            |   | 2.53       |  |  | 8.4         |   |
|                             |      |                 | 4  | Санузел   |                                   | 2.6                                   |                      | 2.6                            |   | 2.53       |  |  | 2.6         |   |
|                             |      |                 | 5  | Санузел   |                                   | 1.6                                   |                      | 1.6                            |   | 2.53       |  |  | 1.6         |   |
|                             |      |                 | 6  | Комната   |                                   | 14.6                                  | 14.6                 |                                | 2.53  |            |  |  | 14.6        |   |
|                             |      |                 | 7  | Комната   |                                   | 18.9                                  | 18.9                 |                                | 2.53  |            |  |  | 18.9        |   |
| <b>Итого по квартире 2:</b> |      |                 |  |   |                                   | <b>66.9</b>                           | <b>45.2</b>          | <b>21.7</b>                    |   |            |  |  | <b>66.9</b> |   |
|                             | 3    | 1               | 1  | Прихожая  |                                   | 4.3                                   |                      | 4.3                            |   | 2.53       |  |  |             | 4.3   |
|                             |      |                 | 2  | Кухня   |                                   | 5.4                                   |                      | 5.4                            |   | 2.53       |  |  | 5.4         |   |
|                             |      |                 | 3  | Комната   |                                   | 8.3                                   | 8.3                  |                                | 2.53  |            |  | 8.3  |             |   |
|                             |      |                 | 4  | Санузел   |                                   | 3.5                                   |                      | 3.5                            |   | 2.53       |  |  | 3.5         |   |
| <b>Итого по квартире 3:</b> |      |                 |  |   |                                   | <b>21.5</b>                           | <b>8.3</b>           | <b>13.2</b>                    |   |            |  |  | <b>21.5</b> |   |
|                             | 4    | 1               | 1  | Прихожая  |                                   | 4.8                                   |                      | 4.8                            |   | 2.53       |  |  |             | 4.8   |
|                             |      |                 | 2  | Санузел   |                                   | 3.1                                   |                      | 3.1                            |   | 2.53       |  |  | 3.1         |   |
|                             |      |                 | 3  | Кухня   |                                   | 5.6                                   |                      | 5.6                            |   | 2.53       |  |  | 5.6         |   |
|                             |      |                 | 4  | Комната   |                                   | 8.5                                   | 8.5                  |                                | 2.53  |            |  |  | 8.5         |   |
| <b>Итого по квартире 4:</b> |      |                 |  |   |                                   | <b>22.0</b>                           | <b>8.5</b>           | <b>13.5</b>                    |   |            |  |  | <b>22.0</b> |   |
|                             | 5    | 1               | 1  | Прихожая  |                                   | 8.8                                   |                      | 8.8                            |   | 2.53       |  |  |             | 8.8   |
|                             |      |                 | 2  | Комната   |                                   | 18.7                                  | 18.7                 |                                | 2.53  |            |  | 18.7   |             |   |
|                             |      |                 | 3  | Комната   |                                   | 15.8                                  | 15.8                 |                                | 2.53  |            |  | 15.8   |             |   |
|                             |      |                 | 4  | Санузел   |                                   | 1.5                                   |                      | 1.5                            |   | 2.53       |  |  | 1.5         |   |
|                             |      |                 | 5  | Санузел   |                                   | 2.6                                   |                      | 2.6                            |   | 2.53       |  |  | 2.6         |   |
|                             |      |                 | 6  | Кухня   |                                   | 8.2                                   |                      | 8.2                            |   | 2.53       |  |  | 8.2         |   |
|                             |      |                 | 7  | Комната   |                                   | 12.4                                  | 12.4                 |                                | 2.53  |            |  |  | 12.4        |   |
| <b>Итого по квартире 5:</b> |      |                 |  |   |                                   | <b>68.0</b>                           | <b>46.9</b>          | <b>21.1</b>                    |   |            |  |  | <b>68.0</b> |   |
|                             | 6    | 1               | 1  | Прихожая  |                                   | 4.5                                   |                      | 4.5                            |   | 2.53       |  |  |             | 4.5   |
|                             |      |                 | 2  | Кухня   |                                   | 6.3                                   |                      | 6.3                            |   | 2.53       |  |  | 6.3         |   |
|                             |      |                 | 3  | Комната   |                                   | 8.0                                   | 8.0                  |                                | 2.53  |            |  | 8.0  |             |   |
|                             |      |                 | 4  | Санузел   |                                   | 3.2                                   |                      | 3.2                            |   | 2.53       |  |  | 3.2         |   |
| <b>Итого по квартире 6:</b> |      |                 |  |   |                                   | <b>22.0</b>                           | <b>8.0</b>           | <b>14.0</b>                    |   |            |  |  | <b>22.0</b> |   |

ДОКУМЕНТ ПРЕДОСТАВЛЕН В КОПИИ

САДРУТДИНОВ ИЛЕН ИЛЬГИСОВИЧ

16 АВГ 2012

СПЕЦИАЛИСТ

ДОМ 14 

ДЕПАРТАМЕНТ РАЗВИТИЯ БИЗНЕСА  
МОСКОВСКОГО РЕГИОНА

| 1                     | 2 | 3  | 4 | 5        | 6 | 7     | 8     | 9     | 10 | 11   | 12 | 13 | 14 | 15    |
|-----------------------|---|----|---|----------|---|-------|-------|-------|----|------|----|----|----|-------|
| A                     | 1 | 19 | 1 | Прихожая |   | 2.9   |       | 2.9   |    | 2.53 |    |    |    | 2.9   |
|                       |   |    | 2 | Санузел  |   | 2.8   |       | 2.8   |    | 2.53 |    |    |    | 2.8   |
|                       |   |    | 3 | Кухня    |   | 10.9  |       | 10.9  |    | 2.53 |    |    |    | 10.9  |
|                       |   |    | 4 | Комната  |   | 15.4  | 15.4  |       |    | 2.53 |    |    |    | 15.4  |
| Итого по квартире 19: |   |    |   |          |   | 32.0  | 15.4  | 16.6  |    |      |    |    |    | 32.0  |
|                       |   | 20 | 1 | Прихожая |   | 7.6   |       | 7.6   |    | 2.53 |    |    |    | 7.6   |
|                       |   |    | 2 | Кухня    |   | 7.4   |       | 7.4   |    | 2.53 |    |    |    | 7.4   |
|                       |   |    | 3 | Санузел  |   | 2.4   |       | 2.4   |    | 2.53 |    |    |    | 2.4   |
|                       |   |    | 4 | Санузел  |   | 1.4   |       | 1.4   |    | 2.53 |    |    |    | 1.4   |
|                       |   |    | 5 | Комната  |   | 14.9  | 14.9  |       |    | 2.53 |    |    |    | 14.9  |
|                       |   |    | 6 | Комната  |   | 22.6  | 22.6  |       |    | 2.53 |    |    |    | 22.6  |
| Итого по квартире 20: |   |    |   |          |   | 66.3  | 37.5  | 18.8  |    |      |    |    |    | 56.3  |
|                       |   | 21 | 1 | Прихожая |   | 5.9   |       | 5.9   |    | 2.53 |    |    |    | 5.9   |
|                       |   |    | 2 | Санузел  |   | 2.9   |       | 2.9   |    | 2.53 |    |    |    | 2.9   |
|                       |   |    | 3 | Кухня    |   | 5.1   |       | 5.1   |    | 2.53 |    |    |    | 5.1   |
|                       |   |    | 4 | Комната  |   | 10.8  | 10.8  |       |    | 2.53 |    |    |    | 10.8  |
|                       |   |    | 5 | Комната  |   | 16.5  | 16.5  |       |    | 2.53 |    |    |    | 16.5  |
| Итого по квартире 21: |   |    |   |          |   | 41.2  | 27.3  | 13.9  |    |      |    |    |    | 41.2  |
|                       |   | 22 | 1 | Прихожая |   | 7.1   |       | 7.1   |    | 2.53 |    |    |    | 7.1   |
|                       |   |    | 2 | Комната  |   | 14.1  | 14.1  |       |    | 2.53 |    |    |    | 14.1  |
|                       |   |    | 3 | Комната  |   | 15.2  | 15.2  |       |    | 2.53 |    |    |    | 15.2  |
|                       |   |    | 4 | Санузел  |   | 1.6   |       | 1.6   |    | 2.53 |    |    |    | 1.6   |
|                       |   |    | 5 | Санузел  |   | 2.8   |       | 2.8   |    | 2.53 |    |    |    | 2.8   |
|                       |   |    | 6 | Кухня    |   | 7.9   |       | 7.9   |    | 2.53 |    |    |    | 7.9   |
| Итого по квартире 22: |   |    |   |          |   | 48.7  | 29.3  | 19.4  |    |      |    |    |    | 48.7  |
|                       |   | 23 | 1 | Прихожая |   | 3.4   |       | 3.4   |    | 2.53 |    |    |    | 3.4   |
|                       |   |    | 2 | Комната  |   | 14.1  | 14.1  |       |    | 2.53 |    |    |    | 14.1  |
|                       |   |    | 3 | Кухня    |   | 11.6  |       | 11.6  |    | 2.53 |    |    |    | 11.6  |
|                       |   |    | 4 | Санузел  |   | 2.9   |       | 2.9   |    | 2.53 |    |    |    | 2.9   |
| Итого по квартире 23: |   |    |   |          |   | 32.0  | 14.1  | 17.9  |    |      |    |    |    | 32.0  |
| Итого по 1-му этажу:  |   |    |   |          |   | 431.2 | 248.2 | 183.0 |    |      |    |    |    | 431.2 |

16 АВГ 2012

ДОКУМЕНТ ПРЕДОСТАВЛЕН В КОПИИ

САДРУТДИНОВ ИЛЕН ИЛЬГИСОВИЧ

СПЕЦИАЛИСТ

ДОМ 14

ДЕПАРТАМЕНТ РАЗВИТИЯ БИЗНЕСА  
МОСКОВСКОГО РЕГИОНА

| 1                           | 2    | 3               | 4  | 5  | 6                                 | 7                     | В том числе (кв.м.): |                 | 10   | 11         | 12   | 13   | 14         |
|-----------------------------|------|-----------------|--|--|-----------------------------------|-----------------------|----------------------|-----------------|--|------------|--|--|------------|
|                             |      |                 |  |  |                                   |                       | 8                    | 9               |  |            |  |  |            |
| Литера по плану             | Этаж | Номер помещения | Номер по плану здания комнат, кухни и т.п. | Назначение частей помещения (жилая комната, кухня и т. д.) | Формула подсчета частей помещения | Общая площадь (кв.м.) | основная             | вспомогательная | Площадь лоджий, балконов, веранд и террас, кв.м. | Высота, м. | Площадь помещений общего пользования, кв.м | Возведено, реконструировано, переоборудовано, перепланировано без разрешения | Примечание |
| A                           | 1    |                 | I  | Лестничная клетка  |                                   |                       |                      |                 |  | 2.53       | 14.3                                       |  |            |
|                             |      |                 | II   | Коридор  |                                   |                       |                      |                 |  | 2.53       | 14.2                                       |  |            |
|                             |      |                 | III  | Лестничная клетка  |                                   |                       |                      |                 |  | 2.53       | 14.6                                       |  |            |
|                             |      |                 | IV   | Коридор  |                                   |                       |                      |                 |  | 2.53       | 12.3                                       |  |            |
| <b>Итого по 1-му этажу:</b> |      |                 |  |  |                                   |                       |                      |                 |  |            | <b>55.4</b>                                |  |            |

16 АВГ 2012

ДОКУМЕНТ ПРЕДОСТАВЛЕН В КОПИИ

САДРУТДИНОВ ИЛЕН ИЛЬГИСОВИЧ

СПЕЦИАЛИСТ

ДОМ 14

ДЕПАРТАМЕНТ РАЗВИТИЯ БИЗНЕСА  
МОСКОВСКОГО РЕГИОНА

Документ предоставлен в копии

САДРУТДИНОВ ИЛЕН ИЛЬГИСОВИЧ

СПЕЦИАЛИСТ

ДОМ 14

10 АВГ 2012

ДЕПАРТАМЕНТ РАЗВИТИЯ БИЗНЕСА  
МОСКОВСКОГО РЕГИОНА

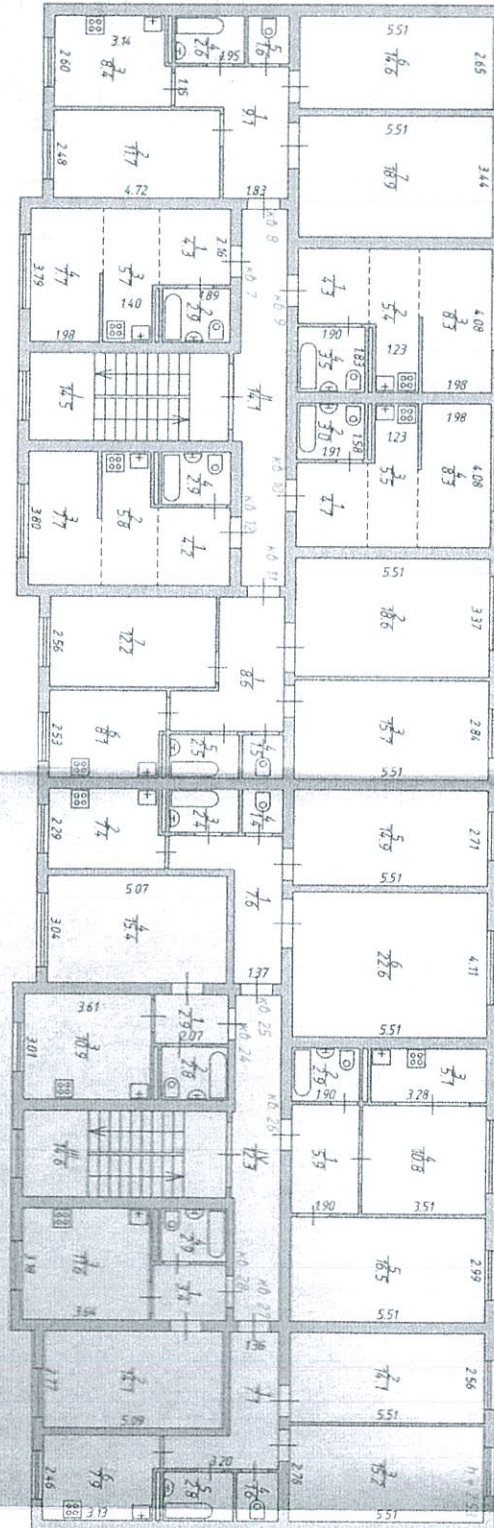

2 ЭТАЖ



| Литера по плану       | Этаж | Номер помещения | Номер по плану здания комнат, кухни и т.п. | Назначение частей помещения (жилая комната, кухня и т.д.) | Формула подсчета частей помещения | Общая площадь жилого помещения, кв.м. | В том числе (кв.м.): |                                | Площадь лоджий, балконов, веранд и террас, кв.м. (без коэффициента) | Высота, м. | Площадь помещений общего пользования, кв.м | Возведено, реконструировано, переоборудовано, перепланировано без разрешения | Примечание | Общая площадь жилого помещения с учетом лоджий, балконов, веранд, террас, кв.м. (с коэффициентом) |
|-----------------------|------|-----------------|--|---|-----------------------------------|---------------------------------------|----------------------|--------------------------------|---|------------|--|--|------------|---|
|                       |      |                 |  |   |                                   |                                       | жилая                | вспомогательного использования |   |            |  |  |            |   |
| 1                     | 2    | 3               | 4  | 5   | 6                                 | 7                                     | 8                    | 9                              | 10  | 11         | 12   | 13   | 14         | 15  |
| А                     | 2    | 7               | 1  | Прихожая  |                                   | 4.3                                   |                      | 4.3                            |   | 2.53       |  |  |            | 4.3   |
|                       |      |                 | 2  | Санузел   |                                   | 2.9                                   |                      | 2.9                            |   | 2.53       |  |  |            | 2.9   |
|                       |      |                 | 3  | Кухня   |                                   | 5.7                                   |                      | 5.7                            |   | 2.53       |  |  |            | 5.7   |
|                       |      |                 | 4  | Комната   |                                   | 7.7                                   | 7.7                  |                                | 2.53  |            |  |  |            | 7.7   |
| Итого по квартире 7:  |      |                 |  |   |                                   | 20.6                                  | 7.7                  | 12.9                           |   |            |  |  | 20.6       |   |
|                       |      | 8               | 1  | Прихожая  |                                   | 9.1                                   |                      | 9.1                            |   | 2.53       |  |  |            | 9.1   |
|                       |      |                 | 2  | Комната   |                                   | 11.7                                  | 11.7                 |                                | 2.53  |            |  |  | 11.7       |   |
|                       |      |                 | 3  | Кухня   |                                   | 8.4                                   |                      | 8.4                            |   | 2.53       |  |  | 8.4        |   |
|                       |      |                 | 4  | Санузел   |                                   | 2.6                                   |                      | 2.6                            |   | 2.53       |  |  | 2.6        |   |
|                       |      |                 | 5  | Санузел   |                                   | 1.6                                   |                      | 1.6                            |   | 2.53       |  |  | 1.6        |   |
|                       |      |                 | 6  | Комната   |                                   | 14.6                                  | 14.6                 |                                | 2.53  |            |  | 14.6   |            |   |
|                       |      |                 | 7  | Комната   |                                   | 18.9                                  | 18.9                 |                                | 2.53  |            |  | 18.9   |            |   |
| Итого по квартире 8:  |      |                 |  |   |                                   | 66.9                                  | 45.2                 | 21.7                           |   |            |  |  | 66.9       |   |
|                       |      | 9               | 1  | Прихожая  |                                   | 4.3                                   |                      | 4.3                            |   | 2.53       |  |  |            | 4.3   |
|                       |      |                 | 2  | Кухня   |                                   | 5.4                                   |                      | 5.4                            |   | 2.53       |  |  | 5.4        |   |
|                       |      |                 | 3  | Комната   |                                   | 8.3                                   | 8.3                  |                                | 2.53  |            |  | 8.3  |            |   |
|                       |      |                 | 4  | Санузел   |                                   | 3.5                                   |                      | 3.5                            |   | 2.53       |  | 3.5  |            |   |
| Итого по квартире 9:  |      |                 |  |   |                                   | 21.5                                  | 8.3                  | 13.2                           |   |            |  |  | 21.5       |   |
|                       |      | 10              | 1  | Прихожая  |                                   | 4.7                                   |                      | 4.7                            |   | 2.53       |  |  |            | 4.7   |
|                       |      |                 | 2  | Санузел   |                                   | 3.0                                   |                      | 3.0                            |   | 2.53       |  |  | 3.0        |   |
|                       |      |                 | 3  | Кухня   |                                   | 5.5                                   |                      | 5.5                            |   | 2.53       |  | 5.5  |            |   |
|                       |      |                 | 4  | Комната   |                                   | 8.3                                   | 8.3                  |                                | 2.53  |            |  | 8.3  |            |   |
| Итого по квартире 10: |      |                 |  |   |                                   | 21.5                                  | 8.3                  | 13.2                           |   |            |  |  | 21.5       |   |
|                       |      | 11              | 1  | Прихожая  |                                   | 8.6                                   |                      | 8.6                            |   | 2.53       |  |  |            | 8.6   |
|                       |      |                 | 2  | Комната   |                                   | 18.6                                  | 18.6                 |                                | 2.53  |            |  | 18.6   |            |   |
|                       |      |                 | 3  | Комната   |                                   | 15.7                                  | 15.7                 |                                | 2.53  |            |  | 15.7   |            |   |
|                       |      |                 | 4  | Санузел   |                                   | 1.5                                   |                      | 1.5                            |   | 2.53       |  | 1.5  |            |   |
|                       |      |                 | 5  | Санузел   |                                   | 2.5                                   |                      | 2.5                            |   | 2.53       |  | 2.5  |            |   |
|                       |      |                 | 6  | Кухня   |                                   | 8.1                                   |                      | 8.1                            |   | 2.53       |  | 8.1  |            |   |
|                       |      |                 | 7  | Комната   |                                   | 12.2                                  | 12.2                 |                                | 2.53  |            |  | 12.2   |            |   |
| Итого по квартире 11: |      |                 |  |   |                                   | 67.2                                  | 46.5                 | 20.7                           |   |            |  |  | 67.2       |   |
|                       |      | 12              | 1  | Прихожая  |                                   | 4.2                                   |                      | 4.2                            |   | 2.53       |  |  |            | 4.2   |
|                       |      |                 | 2  | Кухня   |                                   | 5.8                                   |                      | 5.8                            |   | 2.53       |  |  | 5.8        |   |
|                       |      |                 | 3  | Комната   |                                   | 7.7                                   | 7.7                  |                                | 2.53  |            |  | 7.7  |            |   |
|                       |      |                 | 4  | Санузел   |                                   | 2.9                                   |                      | 2.9                            |   | 2.53       |  | 2.9  |            |   |
| Итого по квартире 12: |      |                 |  |   |                                   | 20.6                                  | 7.7                  | 12.9                           |   |            |  |  | 20.6       |   |
|                       |      | 24              | 1  | Прихожая  |                                   | 2.9                                   |                      | 2.9                            |   | 2.53       |  |  |            | 2.9   |
|                       |      |                 | 2  | Санузел   |                                   | 2.8                                   |                      | 2.8                            |   | 2.53       |  |  | 2.8        |   |

ДОКУМЕНТ ПРЕДОСТАВЛЕН В КОПИИ

САДРУТДИНОВ ИЛЕН ИЛЬГИСОВИЧ

СПЕЦИАЛИСТ

ДОМ14

16 АВГ 2012

ДЕПАРТАМЕНТ РАЗВИТИЯ БИЗНЕСА  
МОСКОВСКОГО РЕГИОНА

| 1                     | 2 | 3  | 4 | 5        | 6 | 7     | 8     | 9     | 10 | 11   | 12 | 13 | 14 | 15    |
|-----------------------|---|----|---|----------|---|-------|-------|-------|----|------|----|----|----|-------|
| А                     | 2 | 24 | 3 | Кухня    |   | 10.9  |       | 10.9  |    | 2.53 |    |    |    | 10.9  |
|                       |   |    | 4 | Комната  |   | 15.4  | 15.4  |       |    | 2.53 |    |    |    | 15.4  |
| Итого по квартире 24: |   |    |   |          |   | 32.0  | 15.4  | 16.6  |    |      |    |    |    | 32.0  |
|                       |   | 25 | 1 | Прихожая |   | 7.6   |       | 7.6   |    | 2.53 |    |    |    | 7.6   |
|                       |   |    | 2 | Кухня    |   | 7.4   |       | 7.4   |    | 2.53 |    |    |    | 7.4   |
|                       |   |    | 3 | Санузел  |   | 2.4   |       | 2.4   |    | 2.53 |    |    |    | 2.4   |
|                       |   |    | 4 | Санузел  |   | 1.4   |       | 1.4   |    | 2.53 |    |    |    | 1.4   |
|                       |   |    | 5 | Комната  |   | 14.9  | 14.9  |       |    | 2.53 |    |    |    | 14.9  |
|                       |   |    | 6 | Комната  |   | 22.6  | 22.6  |       |    | 2.53 |    |    |    | 22.6  |
| Итого по квартире 25: |   |    |   |          |   | 56.3  | 37.5  | 18.8  |    |      |    |    |    | 56.3  |
|                       |   | 26 | 1 | Прихожая |   | 5.9   |       | 5.9   |    | 2.53 |    |    |    | 5.9   |
|                       |   |    | 2 | Санузел  |   | 2.9   |       | 2.9   |    | 2.53 |    |    |    | 2.9   |
|                       |   |    | 3 | Кухня    |   | 5.1   |       | 5.1   |    | 2.53 |    |    |    | 5.1   |
|                       |   |    | 4 | Комната  |   | 10.8  | 10.8  |       |    | 2.53 |    |    |    | 10.8  |
|                       |   |    | 5 | Комната  |   | 16.5  | 16.5  |       |    | 2.53 |    |    |    | 16.5  |
| Итого по квартире 26: |   |    |   |          |   | 41.2  | 27.3  | 13.9  |    |      |    |    |    | 41.2  |
|                       |   | 27 | 1 | Прихожая |   | 7.1   |       | 7.1   |    | 2.53 |    |    |    | 7.1   |
|                       |   |    | 2 | Комната  |   | 14.1  | 14.1  |       |    | 2.53 |    |    |    | 14.1  |
|                       |   |    | 3 | Комната  |   | 15.2  | 15.2  |       |    | 2.53 |    |    |    | 15.2  |
|                       |   |    | 4 | Санузел  |   | 1.6   |       | 1.6   |    | 2.53 |    |    |    | 1.6   |
|                       |   |    | 5 | Санузел  |   | 2.8   |       | 2.8   |    | 2.53 |    |    |    | 2.8   |
|                       |   |    | 6 | Кухня    |   | 7.9   |       | 7.9   |    | 2.53 |    |    |    | 7.9   |
| Итого по квартире 27: |   |    |   |          |   | 48.7  | 29.3  | 19.4  |    |      |    |    |    | 48.7  |
|                       |   | 28 | 1 | Прихожая |   | 3.4   |       | 3.4   |    | 2.53 |    |    |    | 3.4   |
|                       |   |    | 2 | Комната  |   | 14.1  | 14.1  |       |    | 2.53 |    |    |    | 14.1  |
|                       |   |    | 3 | Кухня    |   | 11.6  |       | 11.6  |    | 2.53 |    |    |    | 11.6  |
|                       |   |    | 4 | Санузел  |   | 2.9   |       | 2.9   |    | 2.53 |    |    |    | 2.9   |
| Итого по квартире 28: |   |    |   |          |   | 32.0  | 14.1  | 17.9  |    |      |    |    |    | 32.0  |
| Итого по 2-му этажу:  |   |    |   |          |   | 428.5 | 247.3 | 181.2 |    |      |    |    |    | 428.5 |

16 АВГ 2012

ДОКУМЕНТ ПРЕДОСТАВЛЕН В КОПИИ

САДРУТДИНОВ ИЛЕН ИЛЬГИСОВИЧ

СПЕЦИАЛИСТ ДОМ 14

ДЕПАРТАМЕНТ РАЗВИТИЯ БИЗНЕСА  
МОСКОВСКОГО РЕГИОНА

| 1                    | 2    | 3               | 4  | 5   | 6                                 | 7                     | В том числе (кв.м.): |                 | 10   | 11         | 12   | 13   | 14         |
|----------------------|------|-----------------|--|---|-----------------------------------|-----------------------|----------------------|-----------------|--|------------|--|--|------------|
|                      |      |                 |  |   |                                   |                       | 8                    | 9               |  |            |  |  |            |
| Литера по плану      | Этаж | Номер помещения | Номер по плану здания комнат, кухни и т.п. | Назначение частей помещения (жилая комната, кухня и т.д.) | Формула подсчета частей помещения | Общая площадь (кв.м.) | основная             | вспомогательная | Площадь лоджий, балконов, веранд и террас, кв.м. | Высота, м. | Площадь помещений общего пользования, кв.м | Возведено, реконструировано, переоборудовано, перепланировано без разрешения | Примечание |
| A                    | 2    |                 | I  | Лестничная клетка   |                                   |                       |                      |                 |  | 2.53       | 14.5                                       |  |            |
|                      |      |                 | II   | Коридор   |                                   |                       |                      |                 |  | 2.53       | 14.1                                       |  |            |
|                      |      |                 | III  | Лестничная клетка   |                                   |                       |                      |                 |  | 2.53       | 14.6                                       |  |            |
|                      |      |                 | IV   | Коридор   |                                   |                       |                      |                 |  | 2.53       | 12.3                                       |  |            |
| Итого по 2-му этажу: |      |                 |  |   |                                   |                       |                      |                 |  |            | 55.5                                       |  |            |

16 АВГ 2012

ДОКУМЕНТ ПРЕДОСТАВЛЕН В КОПИИ

САДРУТДИНОВ ИЛЕН ИЛЬГИСОВИЧ

СПЕЦИАЛИСТ

ДОМ 14

ДЕПАРТАМЕНТ РАЗВИТИЯ БИЗНЕСА  
МОСКОВСКОГО РЕГИОНА

ДОКУМЕНТ ПРЕДОСТАВЛЕН В КОПИИ

16 АВГ 2012 САДРУДИНОВ ИЛЕН ИЛЬГИСОВИЧ

СПЕЦИАЛИСТ

ДОМ 14

ДЕПАРТАМЕНТ РАЗВИТИЯ БИЗНЕСА  
МОСКОВСКОГО РЕГИОНА

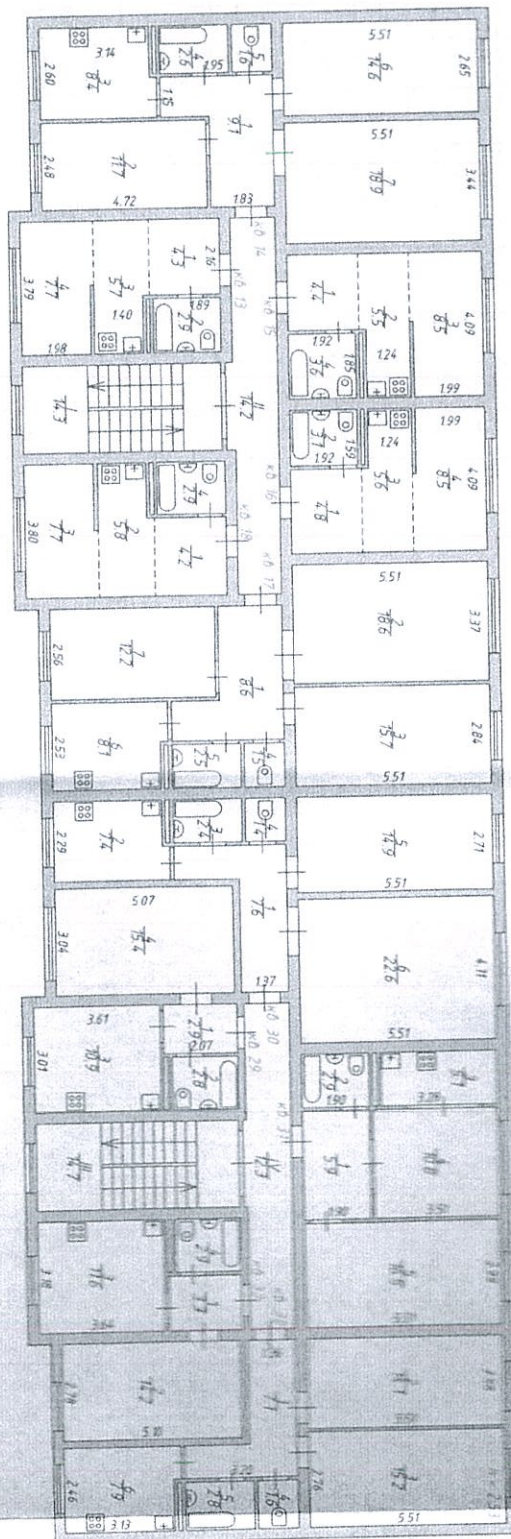

ЭТАЖ





| Литера по плану       | Этаж | Номер помещения | Номер по плану здания комнат, кухни и т.п. | Назначение частей помещения (жилая комната, кухня и т.д.) | Формула подсчета частей помещения | Общая площадь жилого помещения, кв.м. | В том числе (кв.м.): |                                | Площадь лоджий, балконов, веранд и террас, кв.м. (без коэффициента) | Высота, м. | Площадь помещений общего пользования, кв.м | Возведено, реконструировано, переоборудовано, перепланировано без разрешения | Примечание | Общая площадь жилого помещения с учетом лоджий, балконов, веранд, террас, кв.м. (с коэффициентом) |
|-----------------------|------|-----------------|--|---|-----------------------------------|---------------------------------------|----------------------|--------------------------------|---|------------|--|--|------------|---|
|                       |      |                 |  |   |                                   |                                       | жилая                | вспомогательного использования |   |            |  |  |            |   |
| 1                     | 2    | 3               | 4  | 5   | 6                                 | 7                                     | 8                    | 9                              | 10  | 11         | 12   | 13   | 14         | 15  |
| A                     | 3    | 13              | 1  | Прихожая  |                                   | 4.3                                   |                      | 4.3                            |   | 2.53       |  |  |            | 4.3   |
|                       |      |                 | 2  | Санузел   |                                   | 2.9                                   |                      | 2.9                            |   | 2.53       |  |  |            | 2.9   |
|                       |      |                 | 3  | Кухня   |                                   | 5.7                                   |                      | 5.7                            |   | 2.53       |  |  |            | 5.7   |
|                       |      |                 | 4  | Комната   |                                   | 7.7                                   | 7.7                  |                                |   | 2.53       |  |  |            | 7.7   |
| Итого по квартире 13: |      |                 |  |   |                                   | 20.6                                  | 7.7                  | 12.9                           |   |            |  |  |            | 20.6  |
|                       |      | 14              | 1  | Прихожая  |                                   | 9.1                                   |                      | 9.1                            |   | 2.53       |  |  |            | 9.1   |
|                       |      |                 | 2  | Комната   |                                   | 11.7                                  | 11.7                 |                                |   | 2.53       |  |  |            | 11.7  |
|                       |      |                 | 3  | Кухня   |                                   | 8.4                                   |                      | 8.4                            |   | 2.53       |  |  |            | 8.4   |
|                       |      |                 | 4  | Санузел   |                                   | 2.6                                   |                      | 2.6                            |   | 2.53       |  |  |            | 2.6   |
|                       |      |                 | 5  | Санузел   |                                   | 1.6                                   |                      | 1.6                            |   | 2.53       |  |  |            | 1.6   |
|                       |      |                 | 6  | Комната   |                                   | 14.6                                  | 14.6                 |                                |   | 2.53       |  |  |            | 14.6  |
|                       |      |                 | 7  | Комната   |                                   | 18.9                                  | 18.9                 |                                |   | 2.53       |  |  |            | 18.9  |
| Итого по квартире 14: |      |                 |  |   |                                   | 66.9                                  | 45.2                 | 21.7                           |   |            |  |  |            | 66.9  |
|                       |      | 15              | 1  | Прихожая  |                                   | 4.4                                   |                      | 4.4                            |   | 2.53       |  |  |            | 4.4   |
|                       |      |                 | 2  | Кухня   |                                   | 5.5                                   |                      | 5.5                            |   | 2.53       |  |  |            | 5.5   |
|                       |      |                 | 3  | Комната   |                                   | 8.5                                   | 8.5                  |                                |   | 2.53       |  |  |            | 8.5   |
|                       |      |                 | 4  | Санузел   |                                   | 3.6                                   |                      | 3.6                            |   | 2.53       |  |  |            | 3.6   |
| Итого по квартире 15: |      |                 |  |   |                                   | 22.0                                  | 8.5                  | 13.5                           |   |            |  |  |            | 22.0  |
|                       |      | 16              | 1  | Прихожая  |                                   | 4.8                                   |                      | 4.8                            |   | 2.53       |  |  |            | 4.8   |
|                       |      |                 | 2  | Санузел   |                                   | 3.1                                   |                      | 3.1                            |   | 2.53       |  |  |            | 3.1   |
|                       |      |                 | 3  | Кухня   |                                   | 5.6                                   |                      | 5.6                            |   | 2.53       |  |  |            | 5.6   |
|                       |      |                 | 4  | Комната   |                                   | 8.5                                   | 8.5                  |                                |   | 2.53       |  |  |            | 8.5   |
| Итого по квартире 16: |      |                 |  |   |                                   | 22.0                                  | 8.5                  | 13.5                           |   |            |  |  |            | 22.0  |
|                       |      | 17              | 1  | Прихожая  |                                   | 8.6                                   |                      | 8.6                            |   | 2.53       |  |  |            | 8.6   |
|                       |      |                 | 2  | Комната   |                                   | 18.6                                  | 18.6                 |                                |   | 2.53       |  |  |            | 18.6  |
|                       |      |                 | 3  | Комната   |                                   | 15.7                                  | 15.7                 |                                |   | 2.53       |  |  |            | 15.7  |
|                       |      |                 | 4  | Санузел   |                                   | 1.5                                   |                      | 1.5                            |   | 2.53       |  |  |            | 1.5   |
|                       |      |                 | 5  | Санузел   |                                   | 2.5                                   |                      | 2.5                            |   | 2.53       |  |  |            | 2.5   |
|                       |      |                 | 6  | Кухня   |                                   | 8.1                                   |                      | 8.1                            |   | 2.53       |  |  |            | 8.1   |
|                       |      |                 | 7  | Комната   |                                   | 12.2                                  | 12.2                 |                                |   | 2.53       |  |  |            | 12.2  |
| Итого по квартире 17: |      |                 |  |   |                                   | 67.2                                  | 46.5                 | 20.7                           |   |            |  |  |            | 67.2  |
|                       |      | 18              | 1  | Прихожая  |                                   | 4.2                                   |                      | 4.2                            |   | 2.53       |  |  |            | 4.2   |
|                       |      |                 | 2  | Кухня   |                                   | 5.8                                   |                      | 5.8                            |   | 2.53       |  |  |            | 5.8   |
|                       |      |                 | 3  | Комната   |                                   | 7.7                                   | 7.7                  |                                |   | 2.53       |  |  |            | 7.7   |
|                       |      |                 | 4  | Санузел   |                                   | 2.9                                   |                      | 2.9                            |   | 2.53       |  |  |            | 2.9   |
| Итого по квартире 18: |      |                 |  |   |                                   | 20.6                                  | 7.7                  | 12.9                           |   |            |  |  |            | 20.6  |
|                       |      | 29              | 1  | Прихожая  |                                   | 2.9                                   |                      | 2.9                            |   | 2.53       |  |  |            | 2.9   |
|                       |      |                 | 2  | Санузел   |                                   | 2.8                                   |                      | 2.8                            |   | 2.53       |  |  |            | 2.8   |

ДОКУМЕНТ ПРЕДОСТАВЛЕН В КОПИИ

САДРУТДИНОВ ИЛЕН ИЛЬГИСОВИЧ

16 АВГ 2012

СПЕЦИАЛИСТ

ДОМ14

ДЕПАРТАМЕНТ РАЗВИТИЯ БИЗНЕСА  
МОСКОВСКОГО РЕГИОНА

| 1                     | 2 | 3  | 4 | 5        | 6 | 7     | 8     | 9     | 10 | 11   | 12 | 13 | 14 | 15    |
|-----------------------|---|----|---|----------|---|-------|-------|-------|----|------|----|----|----|-------|
| A                     | 3 | 29 | 3 | Кухня    |   | 10.9  |       | 10.9  |    | 2.53 |    |    |    | 10.9  |
|                       |   |    | 4 | Комната  |   | 15.4  | 15.4  |       |    | 2.53 |    |    |    | 15.4  |
| Итого по квартире 29: |   |    |   |          |   | 32.0  | 15.4  | 16.6  |    |      |    |    |    | 32.0  |
|                       |   | 30 | 1 | Прихожая |   | 7.6   |       | 7.6   |    | 2.53 |    |    |    | 7.6   |
|                       |   |    | 2 | Кухня    |   | 7.4   |       | 7.4   |    | 2.53 |    |    |    | 7.4   |
|                       |   |    | 3 | Санузел  |   | 2.4   |       | 2.4   |    | 2.53 |    |    |    | 2.4   |
|                       |   |    | 4 | Санузел  |   | 1.4   |       | 1.4   |    | 2.53 |    |    |    | 1.4   |
|                       |   |    | 5 | Комната  |   | 14.9  | 14.9  |       |    | 2.53 |    |    |    | 14.9  |
|                       |   |    | 6 | Комната  |   | 22.6  | 22.6  |       |    | 2.53 |    |    |    | 22.6  |
| Итого по квартире 30: |   |    |   |          |   | 56.3  | 37.5  | 18.8  |    |      |    |    |    | 56.3  |
|                       |   | 31 | 1 | Прихожая |   | 5.9   |       | 5.9   |    | 2.53 |    |    |    | 5.9   |
|                       |   |    | 2 | Санузел  |   | 2.9   |       | 2.9   |    | 2.53 |    |    |    | 2.9   |
|                       |   |    | 3 | Кухня    |   | 5.1   |       | 5.1   |    | 2.53 |    |    |    | 5.1   |
|                       |   |    | 4 | Комната  |   | 10.8  | 10.8  |       |    | 2.53 |    |    |    | 10.8  |
|                       |   |    | 5 | Комната  |   | 16.5  | 16.5  |       |    | 2.53 |    |    |    | 16.5  |
| Итого по квартире 31: |   |    |   |          |   | 41.2  | 27.3  | 13.9  |    |      |    |    |    | 41.2  |
|                       |   | 32 | 1 | Прихожая |   | 7.1   |       | 7.1   |    | 2.53 |    |    |    | 7.1   |
|                       |   |    | 2 | Комната  |   | 14.1  | 14.1  |       |    | 2.53 |    |    |    | 14.1  |
|                       |   |    | 3 | Комната  |   | 15.2  | 15.2  |       |    | 2.53 |    |    |    | 15.2  |
|                       |   |    | 4 | Санузел  |   | 1.6   |       | 1.6   |    | 2.53 |    |    |    | 1.6   |
|                       |   |    | 5 | Санузел  |   | 2.8   |       | 2.8   |    | 2.53 |    |    |    | 2.8   |
|                       |   |    | 6 | Кухня    |   | 7.9   |       | 7.9   |    | 2.53 |    |    |    | 7.9   |
| Итого по квартире 32: |   |    |   |          |   | 48.7  | 29.3  | 19.4  |    |      |    |    |    | 48.7  |
|                       |   | 33 | 1 | Прихожая |   | 3.3   |       | 3.3   |    | 2.53 |    |    |    | 3.3   |
|                       |   |    | 2 | Комната  |   | 14.2  | 14.2  |       |    | 2.53 |    |    |    | 14.2  |
|                       |   |    | 3 | Кухня    |   | 11.6  |       | 11.6  |    | 2.53 |    |    |    | 11.6  |
|                       |   |    | 4 | Санузел  |   | 2.9   |       | 2.9   |    | 2.53 |    |    |    | 2.9   |
| Итого по квартире 33: |   |    |   |          |   | 32.0  | 14.2  | 17.8  |    |      |    |    |    | 32.0  |
| Итого по 3-му этажу:  |   |    |   |          |   | 429.5 | 247.8 | 181.7 |    |      |    |    |    | 429.5 |

16 АВГ 2012

ДОКУМЕНТ ПРЕДОСТАВЛЕН В КОПИИ

САДРУТДИНОВ ИЛЕН ИЛЬГИСОВИЧ

СПЕЦИАЛИСТ ДОМ14

ДЕПАРТАМЕНТ РАЗВИТИЯ БИЗНЕСА  
МОСКОВСКОГО РЕГИОНА

| Литера по плану             | Этаж | Номер помещения | Номер по плану здания комнат, кухни и т.п. | Назначение частей помещения (жилая комната, кухня и т. д.) | Формула подсчета частей помещения | Общая площадь (кв.м.) | В том числе (кв.м.): |                 | Площадь лоджий, балконов, веранд и террас, кв.м. | Высота, м. | Площадь помещений общего пользования, кв.м | Возведено, реконструировано, переоборудовано, перепланировано без разрешения | Примечание |
|-----------------------------|------|-----------------|--|--|-----------------------------------|-----------------------|----------------------|-----------------|--|------------|--|--|------------|
|                             |      |                 |  |  |                                   |                       | основная             | вспомогательная |  |            |  |  |            |
| 1                           | 2    | 3               | 4  | 5  | 6                                 | 7                     | 8                    | 9               | 10   | 11         | 12   | 13   | 14         |
| A                           | 3    |                 | I  | Лестничная клетка  |                                   |                       |                      |                 |  | 2.53       | 14.3                                       |  |            |
|                             |      |                 | II   | Коридор  |                                   |                       |                      |                 |  | 2.53       | 14.2                                       |  |            |
|                             |      |                 | III  | Лестничная клетка  |                                   |                       |                      |                 |  | 2.53       | 14.7                                       |  |            |
|                             |      |                 | IV   | Коридор  |                                   |                       |                      |                 |  | 2.53       | 12.3                                       |  |            |
| <b>Итого по 3-му этажу:</b> |      |                 |  |  |                                   |                       |                      |                 |  |            | <b>55.5</b>                                |  |            |

16 АВГ 2012

ДОКУМЕНТ ПРЕДОСТАВЛЕН В КОПИИ

САДРУТДИНОВ ИЛЕН ИЛЬГИСОВИЧ

СПЕЦИАЛИСТ

ДОМ 14

ДЕПАРТАМЕНТ РАЗВИТИЯ БИЗНЕСА  
МОСКОВСКОГО РЕГИОНА

Документ предоставлен в копии

САДРУТДИНОВ ИЛЕН ИЛЬГИСОВИЧ

СПЕЦИАЛИСТ

ДОМ 14

16 АВГ 2012

ДЕПАРТАМЕНТ РАЗВИТИЯ БИЗНЕСА  
МОСКОВСКОГО РЕГИОНА

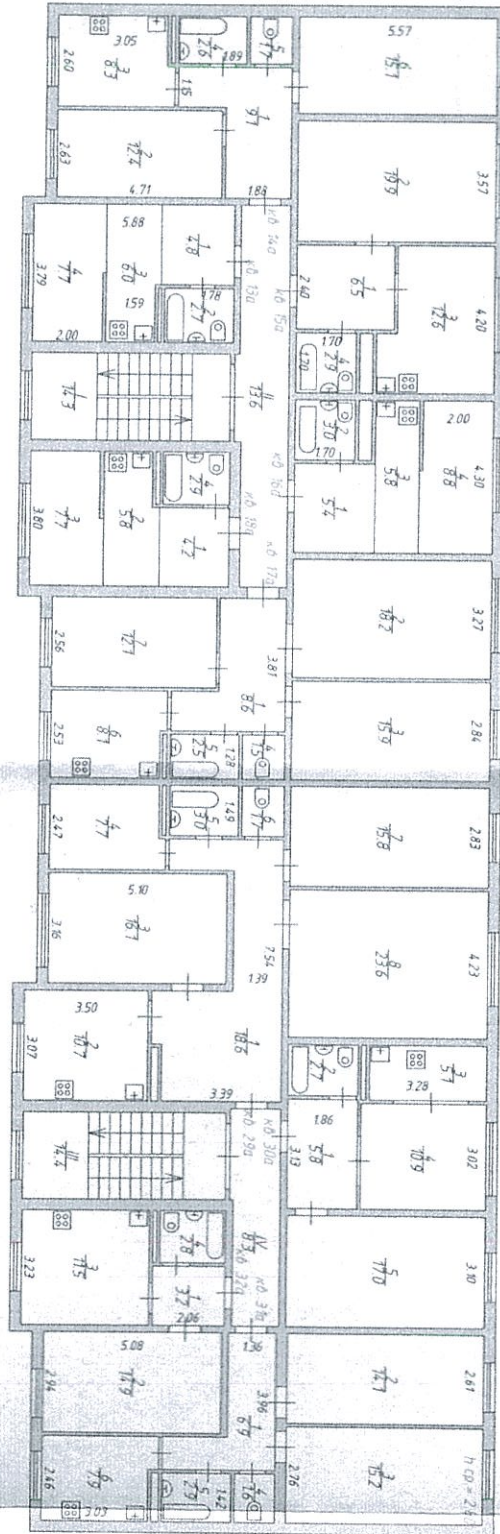

Мансарда

| Литера по плану        | Этаж     | Номер помещения | Номер по плану здания комнат, кухни и т.п. | Назначение частей помещения (жилая комната, кухня и т.д.) | Формула подсчета частей помещения | Общая площадь жилого помещения, кв.м. | В том числе (кв.м.): |                                | Площадь поджой, балконов, веранд и террас, кв.м. (без коэффициента) | Высота, м. | Площадь помещений общего пользования, кв.м | Возведено, реконструировано, переоборудовано, перепланировано без разрешения | Примечание | Общая площадь жилого помещения с учетом лоджий, балконов, веранд, террас, кв.м. (с коэффициентом) |
|------------------------|----------|-----------------|--|---|-----------------------------------|---------------------------------------|----------------------|--------------------------------|---|------------|--|--|------------|---|
|                        |          |                 |  |   |                                   |                                       | жилая                | вспомогательного использования |   |            |  |  |            |   |
| 1                      | 2        | 3               | 4  | 5   | 6                                 | 7                                     | 8                    | 9                              | 10  | 11         | 12   | 13   | 14         | 15  |
| А                      | Мансарда | 13а             | 1  | Прихожая  |                                   | 4.8                                   |                      | 4.8                            |   | 2.80       |  |  |            | 4.8   |
|                        |          |                 | 2  | Санузел   |                                   | 2.7                                   |                      | 2.7                            |   | 2.80       |  |  |            | 2.7   |
|                        |          |                 | 3  | Кухня   |                                   | 6.0                                   |                      | 6.0                            |   | 2.80       |  |  |            | 6.0   |
|                        |          |                 | 4  | Комната   |                                   | 7.7                                   | 7.7                  |                                |   | 2.80       |  |  |            | 7.7   |
| Итого по квартире 13а: |          |                 |  |   |                                   | 21.2                                  | 7.7                  | 13.5                           |   |            |  |  | 21.2       |   |
|                        |          | 14а             | 1  | Прихожая  |                                   | 9.1                                   |                      | 9.1                            |   | 2.80       |  |  |            | 9.1   |
|                        |          |                 | 2  | Комната   |                                   | 12.4                                  | 12.4                 |                                |   | 2.80       |  |  |            | 12.4  |
|                        |          |                 | 3  | Кухня   |                                   | 8.3                                   |                      | 8.3                            |   | 2.80       |  |  |            | 8.3   |
|                        |          |                 | 4  | Санузел   |                                   | 2.6                                   |                      | 2.6                            |   | 2.80       |  |  |            | 2.6   |
|                        |          |                 | 5  | Санузел   |                                   | 1.7                                   |                      | 1.7                            |   | 2.80       |  |  |            | 1.7   |
|                        |          |                 | 6  | Комната   |                                   | 15.1                                  | 15.1                 |                                |   | 2.80       |  |  |            | 15.1  |
| Итого по квартире 14а: |          |                 |  |   |                                   | 49.2                                  | 27.6                 | 21.7                           |   |            |  |  | 49.2       |   |
|                        |          | 15а             | 1  | Прихожая  |                                   | 6.5                                   |                      | 6.5                            |   | 2.80       |  |  |            | 6.5   |
|                        |          |                 | 2  | Комната   |                                   | 19.9                                  | 19.9                 |                                |   | 2.80       |  |  |            | 19.9  |
|                        |          |                 | 3  | Кухня   |                                   | 12.6                                  |                      | 12.6                           |   | 2.80       |  |  |            | 12.6  |
|                        |          |                 | 4  | Санузел   |                                   | 2.9                                   |                      | 2.9                            |   | 2.80       |  |  |            | 2.9   |
| Итого по квартире 15а: |          |                 |  |   |                                   | 41.9                                  | 19.9                 | 22.0                           |   |            |  |  | 41.9       |   |
|                        |          | 16а             | 1  | Прихожая  |                                   | 5.4                                   |                      | 5.4                            |   | 2.80       |  |  |            | 5.4   |
|                        |          |                 | 2  | Санузел   |                                   | 3.0                                   |                      | 3.0                            |   | 2.80       |  |  |            | 3.0   |
|                        |          |                 | 3  | Кухня   |                                   | 5.8                                   |                      | 5.8                            |   | 2.80       |  |  |            | 5.8   |
|                        |          |                 | 4  | Комната   |                                   | 8.8                                   | 8.8                  |                                |   | 2.80       |  |  |            | 8.8   |
| Итого по квартире 16а: |          |                 |  |   |                                   | 23.0                                  | 8.8                  | 14.2                           |   |            |  |  | 23.0       |   |
|                        |          | 17а             | 1  | Прихожая  |                                   | 8.6                                   |                      | 8.6                            |   | 2.80       |  |  |            | 8.6   |
|                        |          |                 | 2  | Комната   |                                   | 18.2                                  | 18.2                 |                                |   | 2.80       |  |  |            | 18.2  |
|                        |          |                 | 3  | Комната   |                                   | 15.9                                  | 15.9                 |                                |   | 2.80       |  |  |            | 15.9  |
|                        |          |                 | 4  | Санузел   |                                   | 1.5                                   |                      | 1.5                            |   | 2.80       |  |  |            | 1.5   |
|                        |          |                 | 5  | Санузел   |                                   | 2.5                                   |                      | 2.5                            |   | 2.80       |  |  |            | 2.5   |
|                        |          |                 | 6  | Кухня   |                                   | 8.1                                   |                      | 8.1                            |   | 2.80       |  |  |            | 8.1   |
|                        |          |                 | 7  | Комната   |                                   | 12.1                                  | 12.1                 |                                |   | 2.80       |  |  |            | 12.1  |
| Итого по квартире 17а: |          |                 |  |   |                                   | 66.9                                  | 46.2                 | 20.7                           |   |            |  |  | 66.9       |   |
|                        |          | 18а             | 1  | Прихожая  |                                   | 4.2                                   |                      | 4.2                            |   | 2.80       |  |  |            | 4.2   |
|                        |          |                 | 2  | Кухня   |                                   | 5.8                                   |                      | 5.8                            |   | 2.80       |  |  |            | 5.8   |
|                        |          |                 | 3  | Комната   |                                   | 7.7                                   | 7.7                  |                                |   | 2.80       |  |  |            | 7.7   |
|                        |          |                 | 4  | Санузел   |                                   | 2.9                                   |                      | 2.9                            |   | 2.80       |  |  |            | 2.9   |
| Итого по квартире 18а: |          |                 |  |   |                                   | 20.6                                  | 7.7                  | 12.9                           |   |            |  |  | 20.6       |   |
|                        |          | 29а             | 1  | Прихожая  |                                   | 18.6                                  |                      | 18.6                           |   | 2.80       |  |  |            | 18.6  |
|                        |          |                 | 2  | Кухня   |                                   | 10.7                                  |                      | 10.7                           |   | 2.80       |  |  |            | 10.7  |
|                        |          |                 | 3  | Комната   |                                   | 16.1                                  | 16.1                 |                                |   | 2.80       |  |  |            | 16.1  |

ДОКУМЕНТ ПРЕДОСТАВЛЕН В КОПИИ

16 АВГ 2012

САДРУТДИНОВ ИЛЕН ИЛЬГИСОВИЧ

СПЕЦИАЛИСТ

ДОМ14

ДЕПАРТАМЕНТ РАЗВИТИЯ БИЗНЕСА  
МОСКОВСКОГО РЕГИОНА

| 1                      | 2        | 3   | 4 | 5        | 6 | 7     | 8     | 9     | 10 | 11   | 12 | 13 | 14 | 15    |
|------------------------|----------|-----|---|----------|---|-------|-------|-------|----|------|----|----|----|-------|
| A                      | Мансарда | 29а | 4 | Комната  |   | 7.7   | 7.7   |       |    | 2.80 |    |    |    | 7.7   |
|                        |          |     | 5 | Санузел  |   | 3.0   |       | 3.0   |    | 2.80 |    |    |    | 3.0   |
|                        |          |     | 6 | Санузел  |   | 1.7   |       | 1.7   |    | 2.80 |    |    |    | 1.7   |
|                        |          |     | 7 | Комната  |   | 15.8  | 15.8  |       |    | 2.80 |    |    |    | 15.8  |
|                        |          |     | 8 | Комната  |   | 23.6  | 23.6  |       |    | 2.80 |    |    |    | 23.6  |
| Итого по квартире 29а: |          |     |   |          |   | 97.2  | 63.2  | 34.0  |    |      |    |    |    | 97.2  |
|                        |          | 30а | 1 | Прихожая |   | 5.8   |       | 5.8   |    | 2.80 |    |    |    | 5.8   |
|                        |          |     | 2 | Санузел  |   | 2.7   |       | 2.7   |    | 2.80 |    |    |    | 2.7   |
|                        |          |     | 3 | Кухня    |   | 5.1   |       | 5.1   |    | 2.80 |    |    |    | 5.1   |
|                        |          |     | 4 | Комната  |   | 10.9  | 10.9  |       |    | 2.80 |    |    |    | 10.9  |
|                        |          |     | 5 | Комната  |   | 17.0  | 17.0  |       |    | 2.80 |    |    |    | 17.0  |
| Итого по квартире 30а: |          |     |   |          |   | 41.5  | 27.9  | 13.6  |    |      |    |    |    | 41.5  |
|                        |          | 31а | 1 | Прихожая |   | 6.9   |       | 6.9   |    | 2.80 |    |    |    | 6.9   |
|                        |          |     | 2 | Комната  |   | 14.1  | 14.1  |       |    | 2.80 |    |    |    | 14.1  |
|                        |          |     | 3 | Комната  |   | 15.2  | 15.2  |       |    | 2.80 |    |    |    | 15.2  |
|                        |          |     | 4 | Санузел  |   | 1.6   |       | 1.6   |    | 2.80 |    |    |    | 1.6   |
|                        |          |     | 5 | Санузел  |   | 2.9   |       | 2.9   |    | 2.80 |    |    |    | 2.9   |
|                        |          |     | 6 | Кухня    |   | 7.9   |       | 7.9   |    | 2.80 |    |    |    | 7.9   |
| Итого по квартире 31а: |          |     |   |          |   | 48.6  | 29.3  | 19.3  |    |      |    |    |    | 48.6  |
|                        |          | 32а | 1 | Прихожая |   | 3.2   |       | 3.2   |    | 2.80 |    |    |    | 3.2   |
|                        |          |     | 2 | Комната  |   | 14.9  | 14.9  |       |    | 2.80 |    |    |    | 14.9  |
|                        |          |     | 3 | Кухня    |   | 11.5  |       | 11.5  |    | 2.80 |    |    |    | 11.5  |
|                        |          |     | 4 | Санузел  |   | 2.8   |       | 2.8   |    | 2.80 |    |    |    | 2.8   |
| Итого по квартире 32а: |          |     |   |          |   | 32.4  | 14.9  | 17.5  |    |      |    |    |    | 32.4  |
| Итого по Мансарда:     |          |     |   |          |   | 442.5 | 253.1 | 189.4 |    |      |    |    |    | 442.5 |

Документ предоставлен в копии

САДРУТДИНОВ ИЛЕН ИЛЬГИСОВИЧ

СПЕЦИАЛИСТ

ДОМ 14

16 АВГ 2012

ДЕПАРТАМЕНТ РАЗВИТИЯ БИЗНЕСА  
МОСКОВСКОГО РЕГИОНА

| 1                         | 2        | 3               | 4  | 5   | 6                                 | 7                     | В том числе (кв.м.): |                 | 10   | 11         | 12   | 13   | 14         |  |  |      |  |  |
|---------------------------|----------|-----------------|--|---|-----------------------------------|-----------------------|----------------------|-----------------|--|------------|--|--|------------|--|--|------|--|--|
|                           |          |                 |  |   |                                   |                       | 8                    | 9               |  |            |  |  |            |  |  |      |  |  |
| Литера по плану           | Этаж     | Номер помещения | Номер по плану здания, комнаты, кухни и т.п. | Назначение частей помещения (жилая комната, кухня и т.д.) | Формула подсчета частей помещения | Общая площадь (кв.м.) | основная             | вспомогательная | Площадь поджий, балконов, веранд и террас, кв.м. | Высота, м. | Площадь помещений общего пользования, кв.м | Возведено, реконструировано, переоборудовано, перепланировано без разрешения | Примечание |  |  |      |  |  |
| A                         | Мансарда |                 | I  | Лестничная клетка   |                                   |                       |                      |                 |  | 2.80       | 14.3                                       |  |            |  |  |      |  |  |
|                           |          |                 | II   | Коридор   |                                   |                       |                      |                 |  | 2.80       | 13.6                                       |  |            |  |  |      |  |  |
|                           |          |                 | III  | Лестничная клетка   |                                   |                       |                      |                 |  | 2.80       | 14.4                                       |  |            |  |  |      |  |  |
|                           |          |                 | IV   | Коридор   |                                   |                       |                      |                 |  | 2.80       | 8.3  |  |            |  |  |      |  |  |
| <b>Итого по Мансарда:</b> |          |                 |  |   |                                   |                       |                      |                 |  |            |  |  |            |  |  | 50.6 |  |  |

ДОКУМЕНТ ПРЕДСТАВЛЕН В КОПИИ

САДРУТДИНОВ ИЛЕН ИЛЬГИСОВИЧ

СПЕЦИАЛИСТ

ДОМ 14

16 АВГ 2012

ДЕПАРТАМЕНТ РАЗВИТИЯ БИЗНЕСА  
МОСКОВСКОГО РЕГИОНА