1

11

Артельная

подвал А

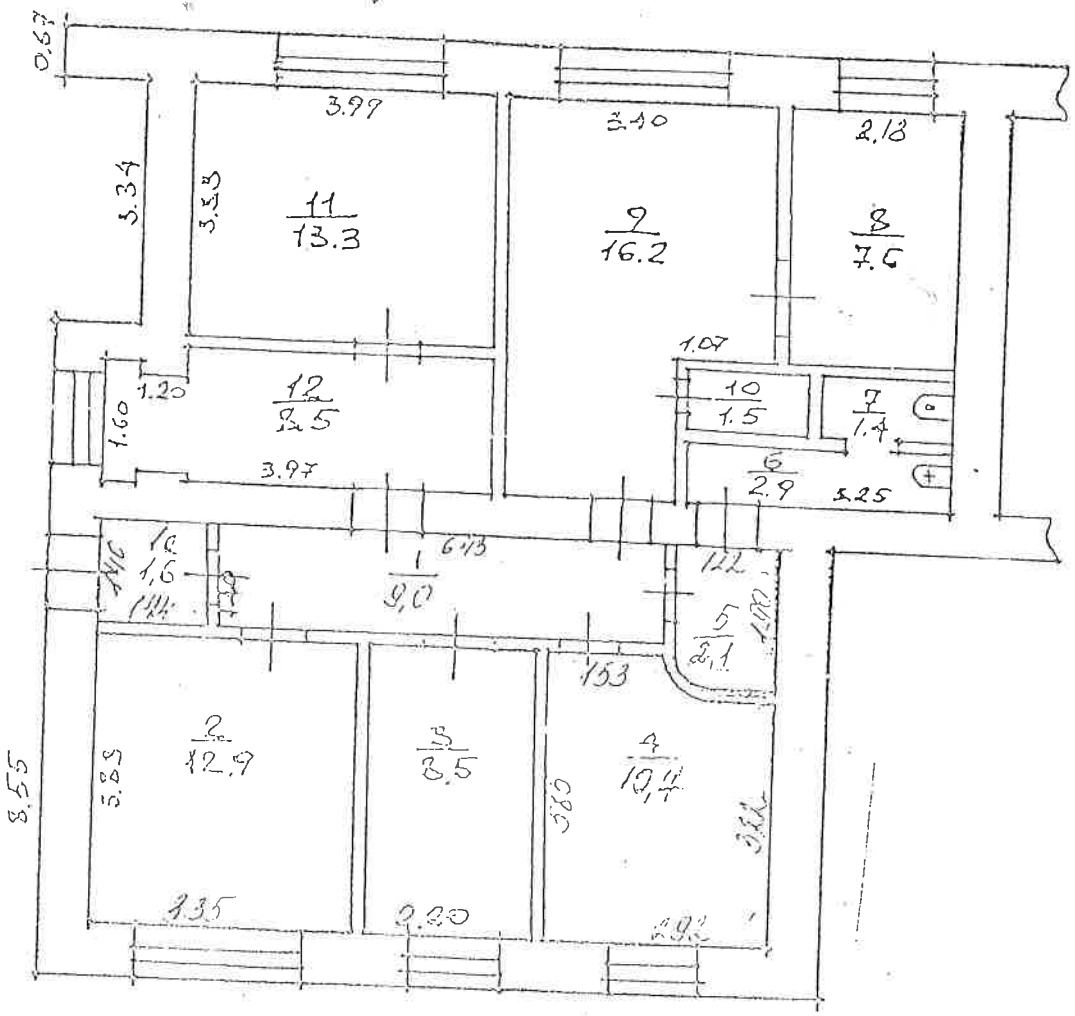

17.02.2004.

по доверенности

Экспликация к поэтажному плану дома № 11 по ул. Артельная

Этаж	№ квартир, помещений	№ комнат по плану	Назначение частей помещения: жилая комната, канцелярское помещение, классная комната, больничная палата, кухня и т.д.	Формула подсчета площадей по внутреннему обмеру	Площадь по внутреннему обмеру, кв. м.									Высота помещения
					общая площадь	жилая		учрежд.						
						основная	вспомогательная	основная	вспомогательная	основная	вспомогательная	основная	вспомогательная	
п	1	1	коридор						9,0					
о		1а	тамбур						1,6					
д		2	кабинет					12,9						
в		3	— " —					8,5						
а		4	ком. пр. пищи						10,7					
л		5	коридор						2,1					
		6	умывальник						2,9					
		7	сан. уз.						1,4					
		8	кабинет					7,6						
		9	— " —					16,2						
		10	кладовка						1,5					
		11	кабинет					15,3						
		12	— " —					8,5						
Итого по ком. № 1					96,2			67,0	29,2					

Изд. «Планета» 2002 — Зак. № 7371