

ФГУП "Российский государственный центр инвентаризации и учета объектов недвижимости"
Белгородский филиал ФГУП "Ростехинвентаризация"

ТЕХНИЧЕСКИЙ ПАСПОРТ

здания или сооружения нежилого
(гражданского и производственного) назначения
(кроме линейных объектов)

Здание административного корпуса

Область Белгородская обл.
Район Ракитянский р-н
Город (др. поселение) п Пролетарский
Улица ул. Железнодорожная, дом 30Б
№ здания _____
Дополнение к адресу _____

Инвентарный номер	14:248:001:005123120:0003:20001
Реестровый номер	150506:001:005123120:0003:20001
Кадастровый номер	31:11:0000000:0000:14:248:001:005123120:0003:20001

Паспорт составлен по состоянию на

15.05.2006 г.

(указывается дата обследования объекта учёта)

СИТУАЦИОННЫЙ ПЛАН

расположения инвентаризируемого объекта

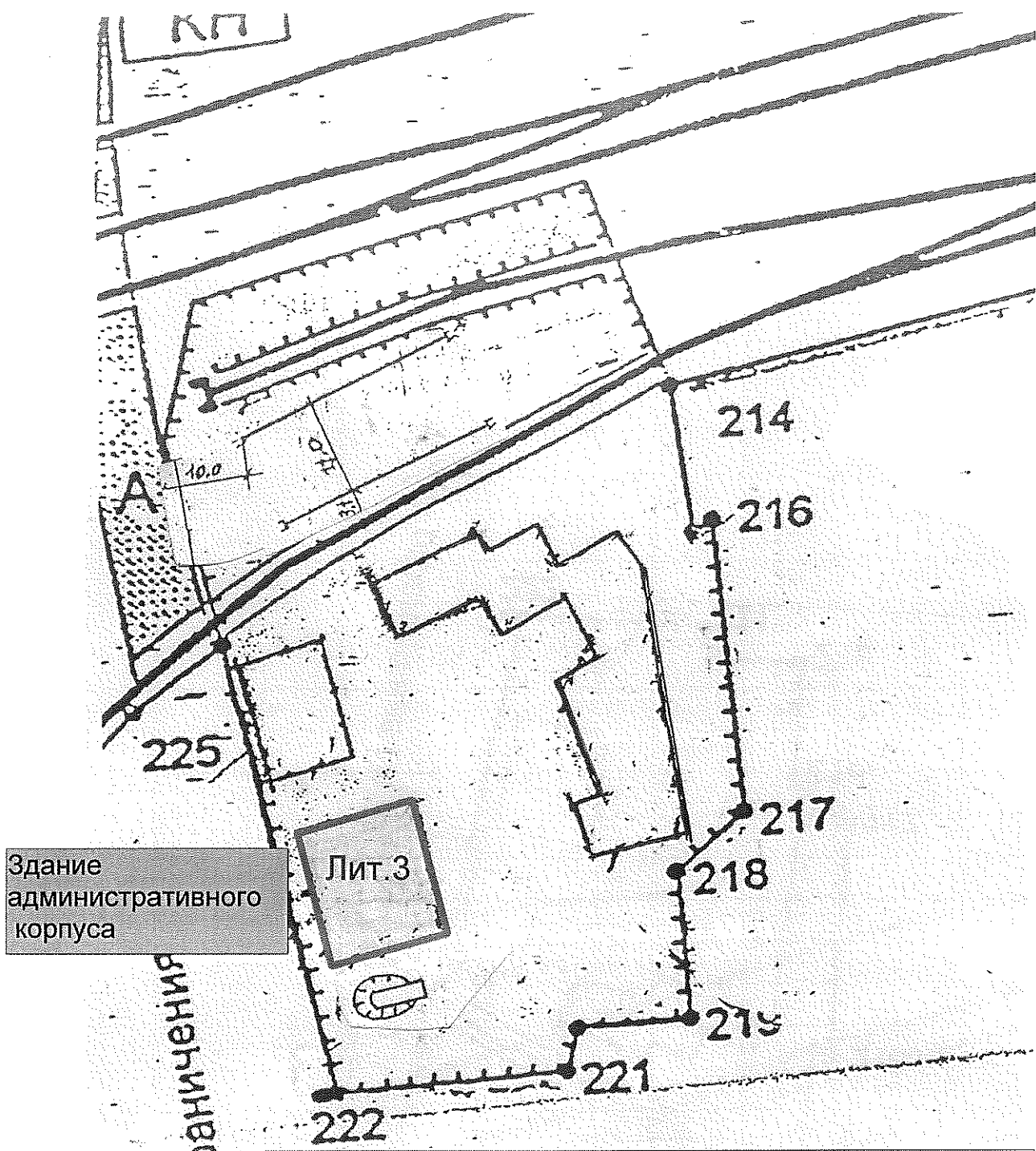

Здание административного корпуса

Условные обозначения

- инвентаризируемое здание

	Белгородский филиал ФГУП «Ростехинвентаризация»		
	Здание административного корпуса Расположенное ул. Железнодорожная №306, п. Пролетарский, Ракитянский р-н, Белгородской обл.		Масштаб 1 : 700
Дата	Исполнитель	Фамилия И.О.	Подписи
15.05.2006г.	Техник	О. Н. Татненко	
	Начальник производственного отдела	В. П. Цыжных	
	Директор	Г. И. Викиткина	

Экспликация к поэтажному плану нежилого здания

Литера	Этажи (начиная с 1-го этажа и кончая мезонином)	Номер помещения (квартира и пр.)	Номер по плану строения	Назначение частей помещения	Формулы подсчета площадей по внутреннему обмеру	Площадь по внутреннему обмеру			Площадь лоджий, балконов, терас, веранд	Высота помещения по внутреннему обмеру	Самовольно возведенная или переоборудованная площадь
						Общая полезная	Основная	Вспомогательная (подсобная)			
1	2	3	4	5	6	7	8	9	10	11	12
3	подвал	1	1	подвал	11,15*5,82	64,89		64,89		2,70	
			2	подвал	11,15*5,93	66,12		66,12			
					Итого по подвалу:	131,01		131,01			
3	1		1	цех	5,93*12,10-0,42*1,04-0,86*0,42	70,95	70,95			3,50	
			2	коридор	0,77*1,60	1,23		1,23		2,75	
			3	основное	4,98*5,84-1,70*0,87-0,08*1,08	27,52	27,52				
			4	кабинет	3,93*5,76	22,64	22,64				
			5	санузел	1,75*1,38	2,42		2,42			
			6	коридор	1,05*2,70	2,84		2,84			
			7	коридор	1,36*2,00	2,72		2,72			
			8	туалет	0,85*1,36	1,16		1,16			
			9	коридор	1,37*1,76	2,41		2,41			
			10	бытовая	5,95*4,26	25,35	25,35				
			11	коридор	1,37*2,26	3,10		3,10			
			12	душевая	1,70*1,37	2,33		2,33			
			13	основное	3,82*5,75	21,96	21,96				
			14	коридор	1,16*1,38	1,60		1,60			
			15	коридор	0,90*1,26	1,13		1,13			
			16	туалет	0,80*1,26	1,01		1,01			
			17	душевая	1,85*1,27	2,35		2,35			
					Итого по 1 этажу:	192,72	168,42	24,30			
3	2		1	коридор	1,36*1,95	2,65		2,65		2,65	
			2	кабинет	2,04*4,17	8,51	8,51				
			3	кабинет	3,40*5,85	19,89	19,89				
			4	основное	5,93*4,31-2,71*2,70	18,24	18,24				
			5	основное	2,83*5,93	16,78	16,78				
			6	основное	3,56*5,93	21,11	21,11				
			7	вспомогательное	1,32*1,35	1,78		1,78			
			8	коридор	4,24*1,35	5,72		5,72			
			9	основное	4,30*5,86	25,20	25,20				

Самовольно возведенная или переоборудованная площадь

12

План
Нежилого здания, расположенного по
ул. Железнодорожная №30б, в пос. Пролетарский,
Ракитянский р-н, Белгородская обл.
находящегося в пользовании _____

Подвал

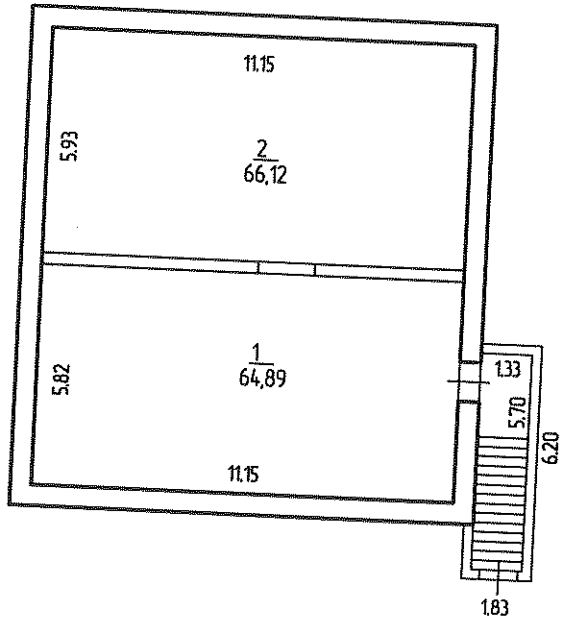

Техник _____
СЪЕМКУ ПРОИЗВЕЛ И ПЛАН СОСТАВИЛ
 Проверил начальник производственного отдела _____
 Масштаб 1:200



План
 Нежилого здания, расположенного по
 ул. Железнодорожная №30б, в пос. Пролетарский,
 Ракитянский р-н, Белгородская обл.
 находящегося в пользовании _____

1-й этаж

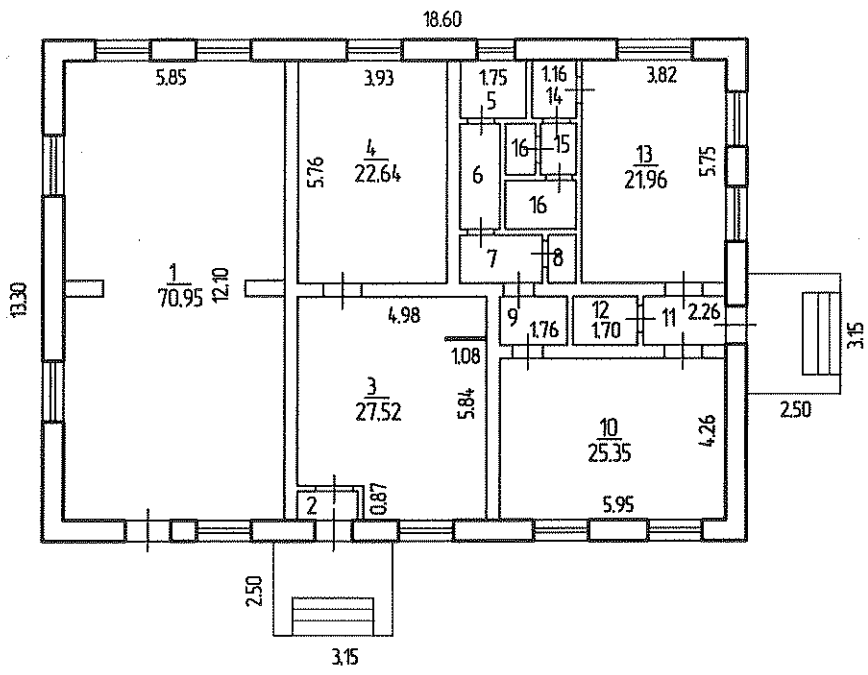

СЪЕМКУ ПРОИЗВЕЛ И ПЛАН СОСТАВИЛ
 Техник _____ Ганенко О.Н.
 Проверил начальник производственного отдела _____ В.П. Тьяных
 Масштаб 1:200



План

Нежилого здания, расположенного по
ул. Железнодорожная №30б, в пос. Пролетарский,
Ракитянский р-н, Белгородская обл.
находящегося в пользовании _____

2-й этаж

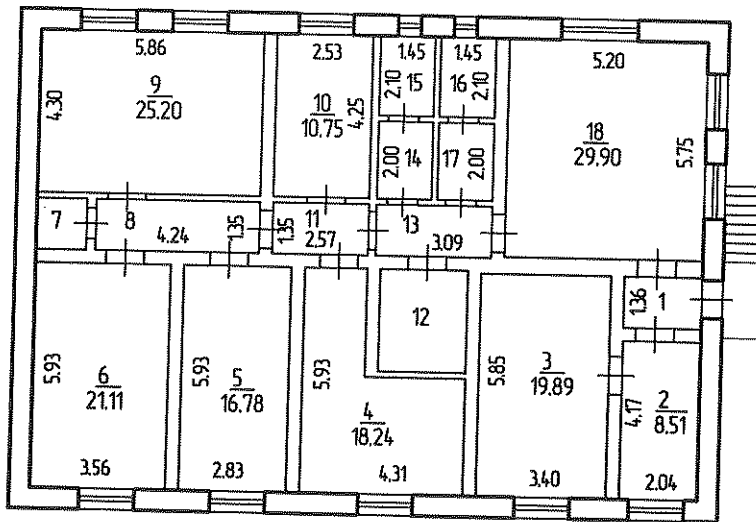

Техник _____
СЪЕМКУ ПРОИЗВЕЛ И ПЛАН СОСТАВИЛ Ганжако О.Н.
Проверил начальник производственного отдела _____
Масштаб 1:200



ФГУП "Российский государственный центр инвентаризации и учета объектов недвижимости"
Белгородский филиал ФГУП "Ростехинвентаризация"

ТЕХНИЧЕСКИЙ ПАСПОРТ

здания или сооружения нежилого
(гражданского и производственного) назначения
(кроме линейных объектов)

Здание бетоносмесительного узла

Область Белгородская обл.
Район Ракитянский р-н
Город (др. поселение) п Пролетарский
Улица ул. Железнодорожная, дом 30б
№ здания _____
Дополнение к адресу _____

Инвентарный номер	14:248:001:005123120:0006:20001
Реестровый номер	150506:001:005123120:0006:20001
Кадастровый номер	31:11:0000000:0000:14:248:001:005123120:0006:20001

Паспорт составлен по состоянию на 15.05.2006 г.
(указывается дата обследования объекта учёта)

СИТУАЦИОННЫЙ ПЛАН

расположения инвентаризируемого объекта

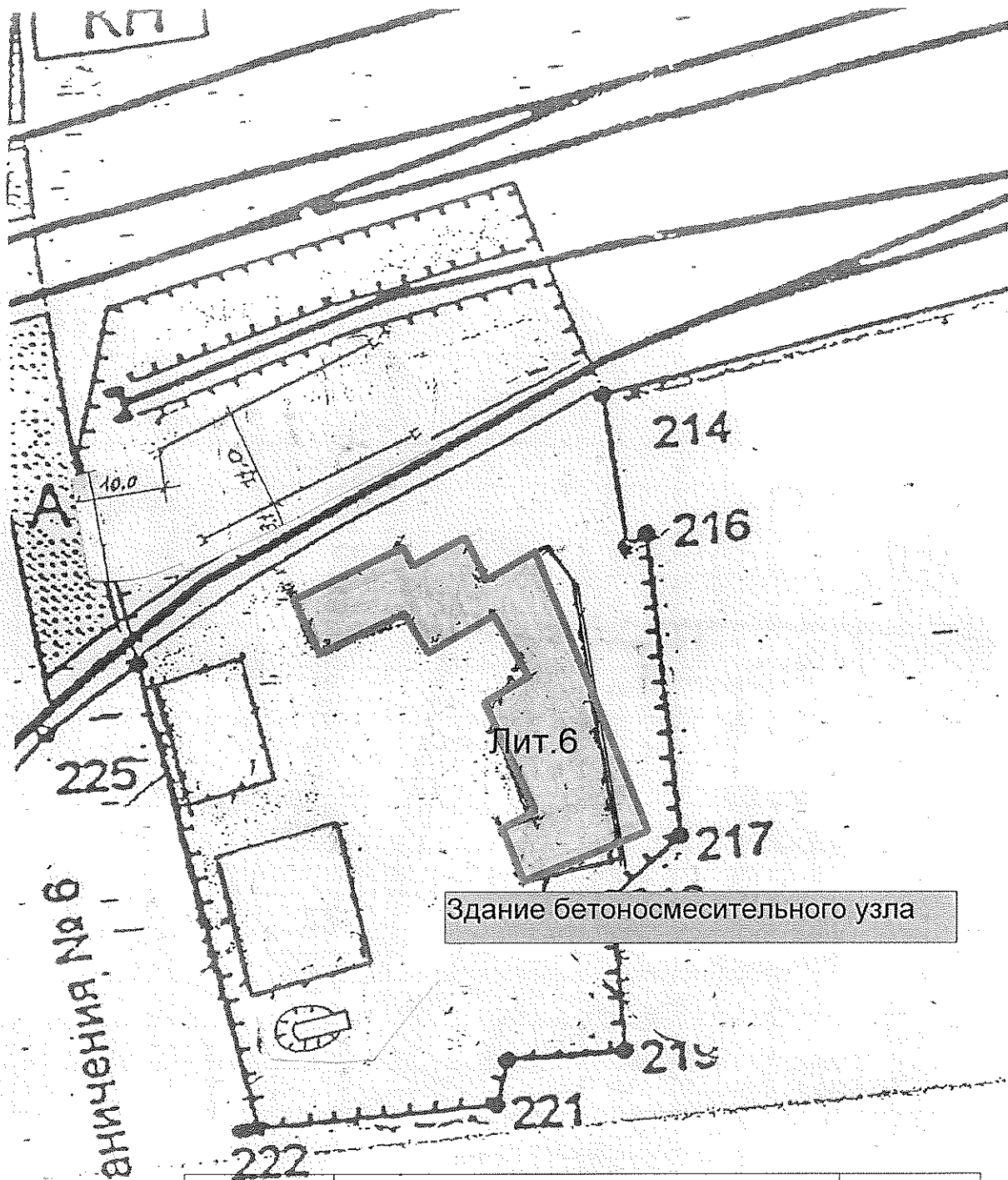

Здание бетоносмесительного узла

Условные обозначения

- инвентаризируемое здание

	Белгородский филиал ФГУП «Ростехинвентаризация»	
	Здание бетоносмесительного узла Расположенное ул. Железнодорожная №306, п. Пролетарский, Ракитянский р-н, Белгородская обл.	
Дата	Исполнитель	Фамилия И.О. Подпись
15.05.2006г.	Техник <i>О. Н. Кашенко</i>	<i>О. Н. Кашенко</i>
	Начальник производственного отдела <i>В. П. Пьяцкий</i>	<i>В. П. Пьяцкий</i>
	Директор <i>Г. И. Никишина</i>	<i>Г. И. Никишина</i>



Р. 2111

ЭКЗЕМПЛЯР
ЗАКАЗЧИКА

ФГУП "Российский государственный центр инвентаризации и учета объектов недвижимости"
Белгородский филиал ФГУП "Ростехинвентаризация"

ТЕХНИЧЕСКИЙ ПАСПОРТ

здания или сооружения нежилого
(гражданского и производственного) назначения
(кроме линейных объектов)

Забор ограждения

Область Белгородская обл.
Район Ракитянский р-н
Город (др. поселение) п Пролетарский
Улица ул. Железнодорожная, дом 306
№ здания _____
Дополнение к адресу _____

Инвентарный номер	14:248:001:005123120:0007:20001
Реестровый номер	150506:001:005123120:0007:20001
Кадастровый номер	31:11:0000000:0000:14:248:001:005123120:0007:20001

Паспорт составлен по состоянию на 15.05.2006 г.
(указывается дата обследования объекта учёта)

СИТУАЦИОННЫЙ ПЛАН расположения инвентаризируемого объекта

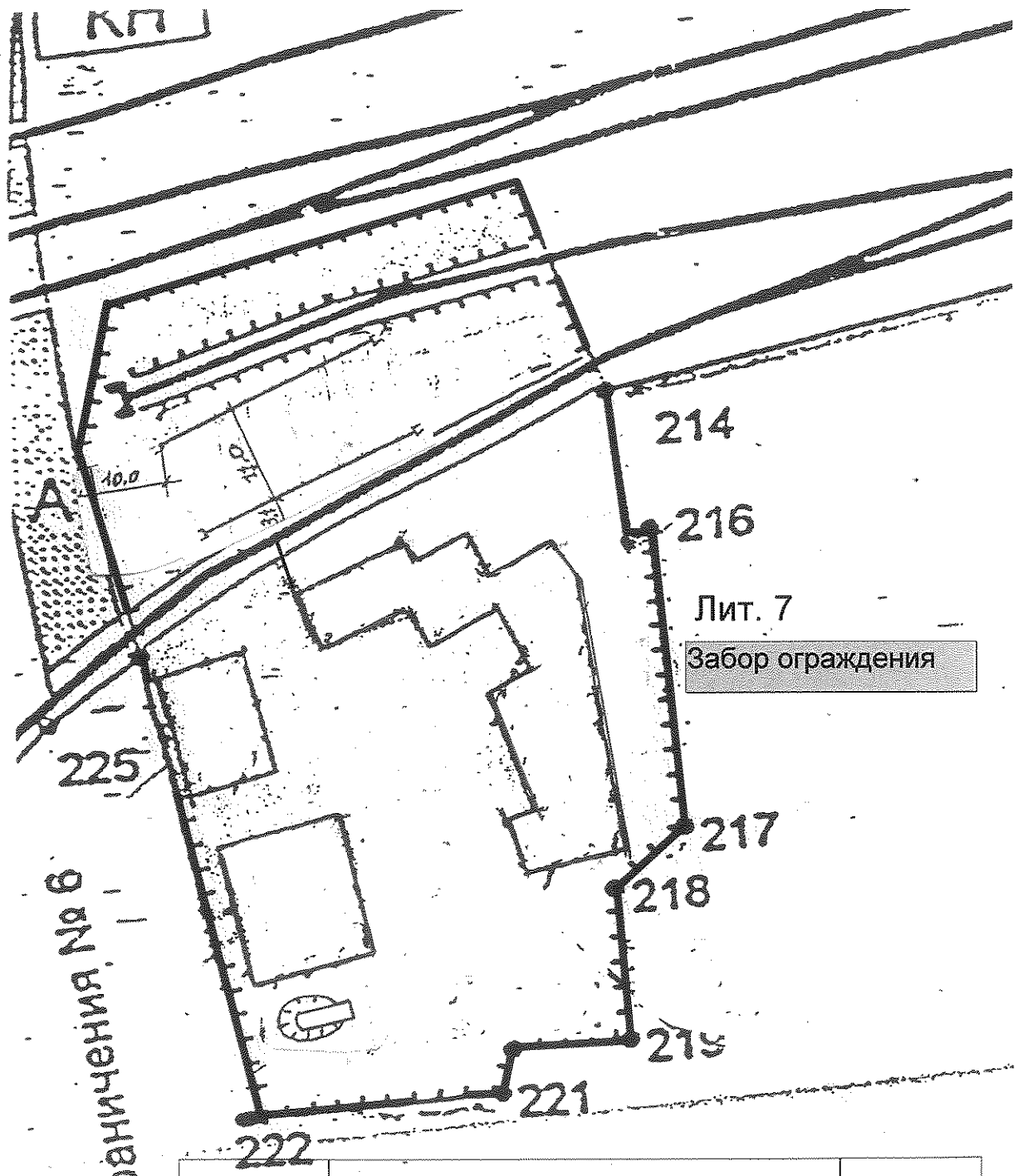

Условные обозначения

— инвентаризируемое сооружение

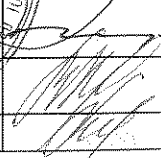
	Белгородский филиал ФГУП «Ростехинвентаризация»		
	Забор ограждения Расположенный ул. Железнодорожная №306, п. Пролетарский, Ракитянский р-н, Белгородская обл.		Масштаб 1 : 700
Дата	Исполнитель	Фамилия И.О.	Подписи
15.05.2006г.	Техник	О. И. Санченко	
	Начальник производственного отдела	В. П. Писаных	
	Директор	Г. И. Никишина	

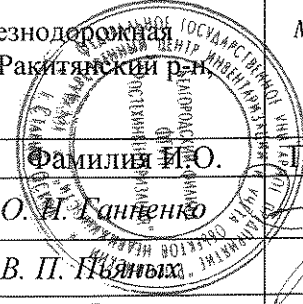

Инвентарный план
 На нежилое сооружение расположенное ул. Железнодорожная №30б.
п. Пролетарский, Ракитянский р-н, Белгородская обл.
 находящегося в пользовании _____

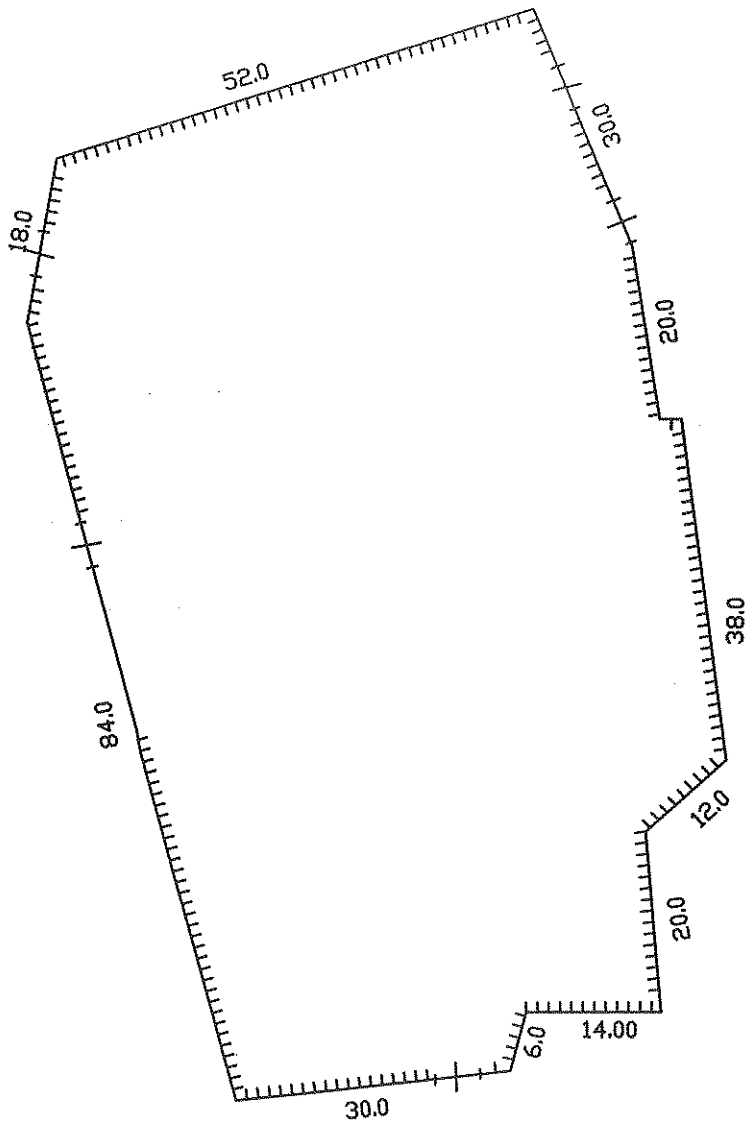

Условные обозначения
 - инвентаризируемый забор ограждение

СЪЕМКУ ПРОИЗВЕЛ И ПЛАН СОСТАВИЛ

техник _____ *О. Н. Ганненко*
 проверил начальник производственного отдела _____ *В. И. Пьяных*
 Масштаб 1 : 1200



ФГУП "Российский государственный центр инвентаризации и учета объектов недвижимости"
Белгородский филиал ФГУП "Ростехинвентаризация"

ТЕХНИЧЕСКИЙ ПАСПОРТ

здания или сооружения нежилого
(гражданского и производственного) назначения
(кроме линейных объектов)

Площадка ст. Готня

Область Белгородская обл.
Район Ракитянский р-н
Город (др. поселение) п Пролетарский
Улица ул. Железнодорожная, дом 306
№ здания _____
Дополнение к адресу _____

Инвентарный номер	14:248:001:005123120:0008:20001
Реестровый номер	150506:001:005123120:0008:20001
Кадастровый номер	31:11:0000000:0000:14:248:001:005123120:0008:20001

Паспорт составлен по состоянию на 15.05.2006 г.
(указывается дата обследования объекта учёта)

СИТУАЦИОННЫЙ ПЛАН

расположения инвентаризируемого объекта

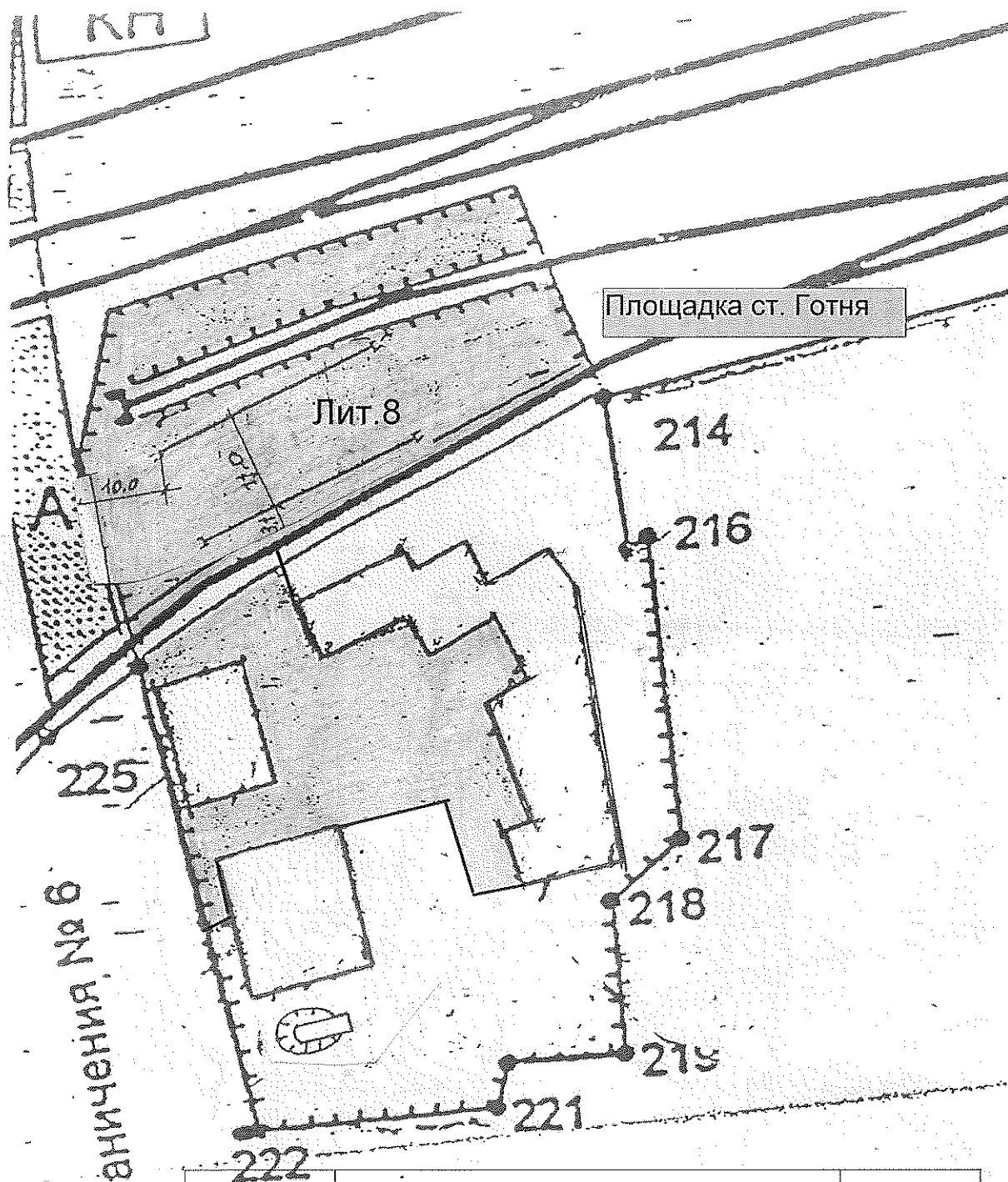

Условные обозначения

- инвентаризируемое сооружение

	Белгородский филиал ФГУП «Ростехинвентаризация»		
	Площадка ст. Готня Расположенное ул. Железнодорожная №306, п. Пролетарский, Ракитянский р-н Белгородская обл.		
Дата	Исполнитель	Фамилия И.О.	Подписи
15.05.2006г.	Техник	О. Н. Каширова	Масштаб 700
	Начальник производственного отдела	В. П. Пьяных	
	Директор	Г. И. Никишина	



Инвентарный план

На нежилое сооружение расположенное ул. Железнодорожная №30б,
п. Пролетарский, Ракитянский р-н, Белгородская обл.
находящегося в пользовании _____

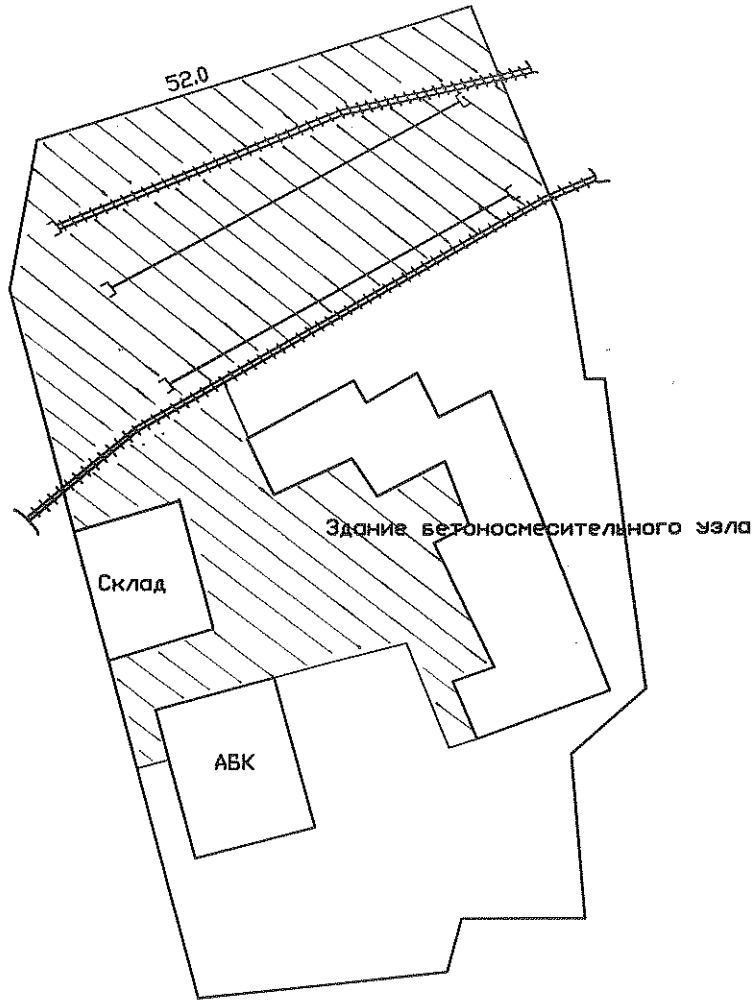

Условные обозначения

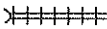
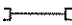
-  - инвентаризируемая площадка
-  - ж/д путь
-  - подкрановый путь

СЪЕМКУ ПРОИЗВЕЛ И ПЛАН СОСТАВИЛ

техник _____
проверил начальник производственного отдела _____

Масштаб 1 : 1200



ЭКЗЕМПЛЯР
ЗАКАЗЧИКА

ФЕДЕРАЛЬНОЕ АГЕНТСТВО
КАДАСТРА ОБЪЕКТОВ НЕДВИЖИМОСТИ

Л. 237, 1.0. 2006

ФГУП "Российский государственный центр инвентаризации и учета объектов недвижимости"
Белгородский филиал ФГУП "Ростехинвентаризация"

ТЕХНИЧЕСКИЙ ПАСПОРТ

Линейного объекта недвижимости

Повышенный путь

(от точки 1 до тупикового упора)

Область Белгородская обл.

Район _____

Город (др. поселение) ст Готня

Улица ул. Железнодорожная, дом 306

№ здания _____

Дополнение к адресу стрелочный перевод №47

Инвентарный номер	14:248:001:005123120:0005:20001
Реестровый номер	150506:001:005123120:0005:20001
Кадастровый номер	31:11:0000000:0000:14:248:001:005123120:0005:20001



Паспорт составлен по состоянию на 15.05.2006 г.
(указывается дата обследования объекта учёта)

СИТУАЦИОННЫЙ ПЛАН

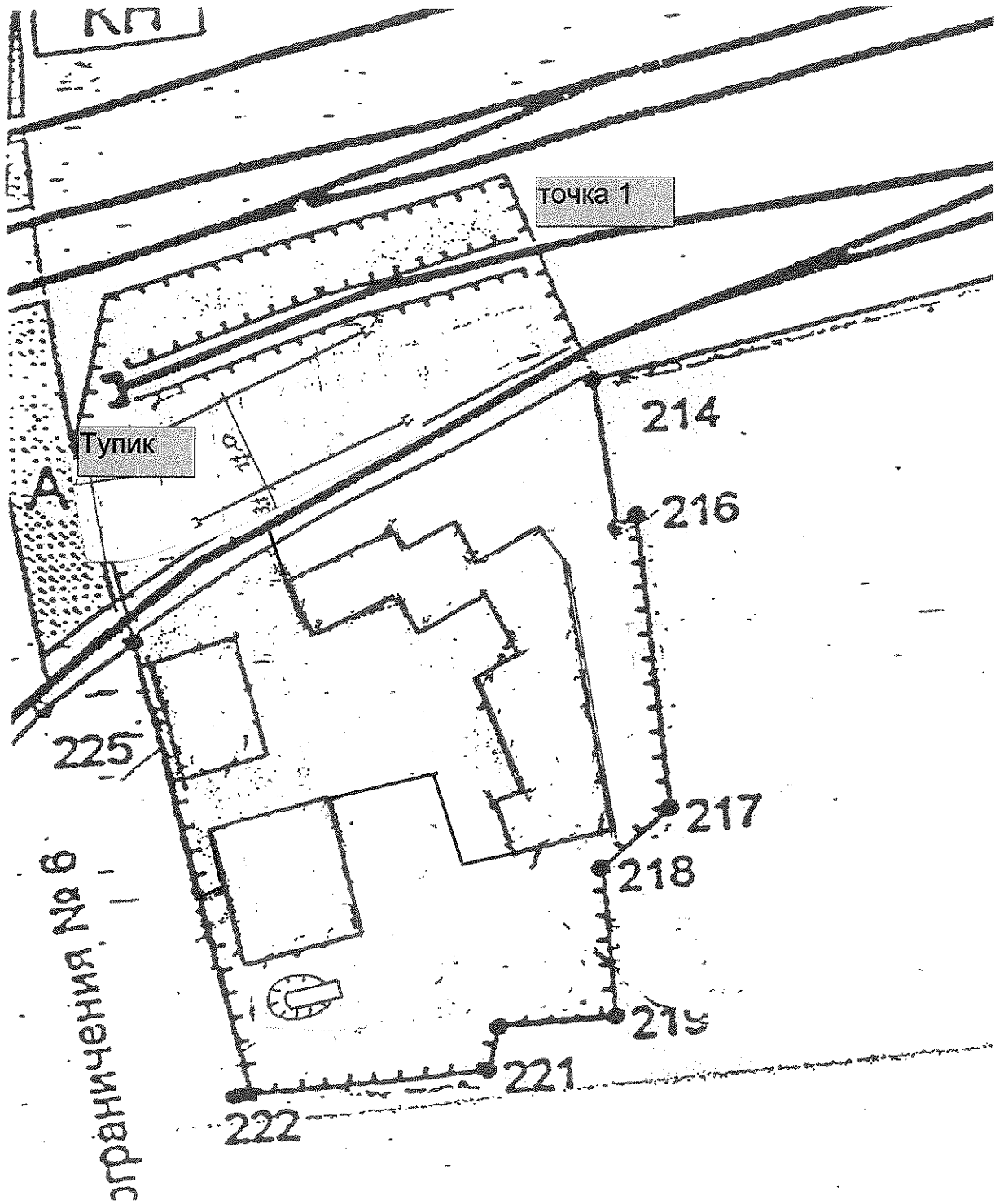
расположения инвентаризируемого объекта



Условные обозначения

-  - железнодорожный путь
-  - здания, сооружения

	Белгородский филиал ФГУП «Ростехинвентаризация»		
Инв. №	Повышенный путь Белгородская обл. ,ст. Готня, стрелочный перевод №47, ул. Железнодорожная №306		Масштаб 1:700
Дата	Исполнитель	Фамилия И.О.	Подпись
15.05.06г.	Техник	О. Н. Иванченко	
	Начальник производственного отдела	В.П. Пыль	
	Директор	Г.И. Никитин	

Инвентарный план

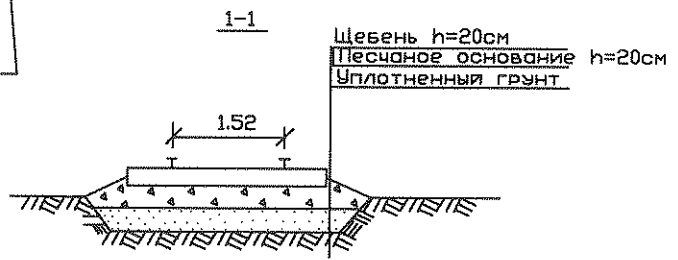
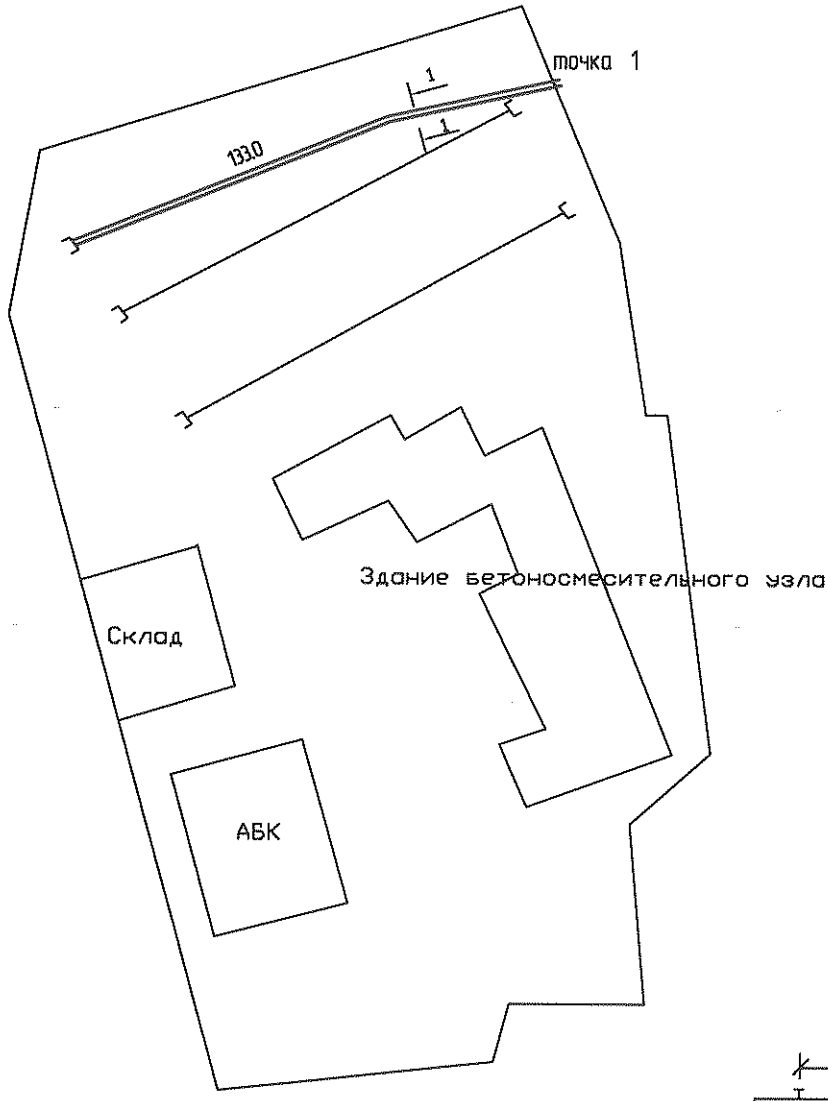

- Условные обозначения
- ж/д путь
 - проезды
 - здания
 - тупик

СЪЕМКУ ПРОИЗВЕД И ПЛАН СОСТАВИЛ

техник _____ *О. Н. Гапоненко*

проверил начальник производственного отдела _____ *В. П. Бьяных*

Масштаб 1 : 1200



ФГУП "Российский государственный центр инвентаризации и учета объектов недвижимости"
Белгородский филиал ФГУП "Ростехинвентаризация"

ТЕХНИЧЕСКИЙ ПАСПОРТ

здания или сооружения нежилого
(гражданского и производственного) назначения
(кроме линейных объектов)

Склад

Область Белгородская обл.

Район Ракитянский р-н

Город (др. поселение) п Пролетарский

Улица ул. Железнодорожная, дом 306

№ здания _____

Дополнение к адресу _____

Инвентарный номер	14:248:001:005123120:0004:20001
Реестровый номер	150506:001:005123120:0004:20001
Кадастровый номер	31:11:0000000:0000:14:248:001:005123120:0004:20001

Паспорт составлен по состоянию на 15.05.2006 г.
(указывается дата обследования объекта учёта)

СИТУАЦИОННЫЙ ПЛАН

расположения инвентаризируемого объекта

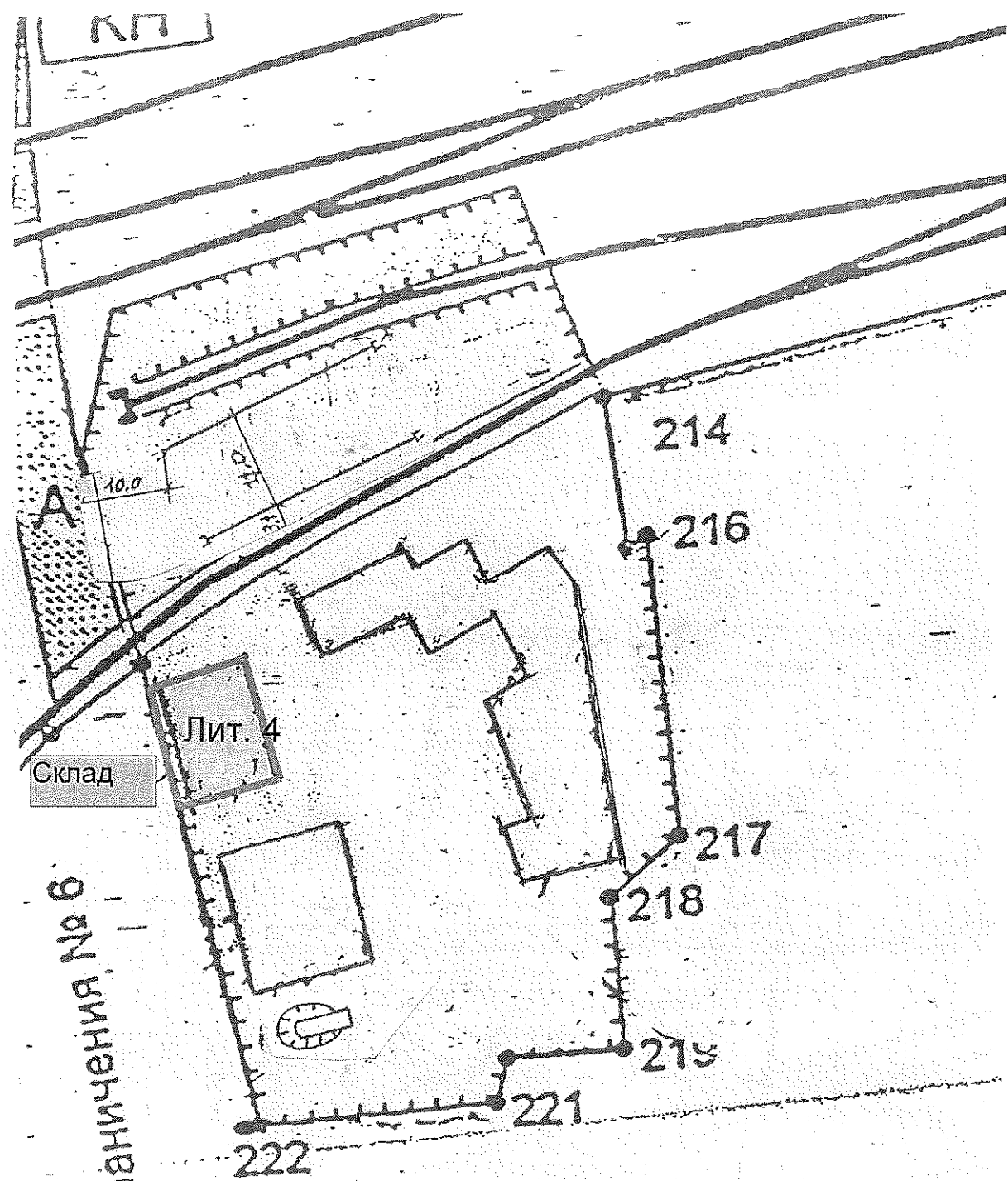

Условные обозначения

- инвентаризируемое здание

	Белгородский филиал ФГУП «Ростехинвентаризация»		
	Склад Расположенный ул. Железнодорожная №306, п. Пролетарский, Ракитянский р-н, Белгородская обл.		Масштаб 1 : 700
Дата	Исполнитель	Фамилия И.О.	Подписи
15.05.2006г.	Техник	О. Н. Ефименко	
	Начальник производственного отдела	В. П. [Signature]	
	Директор	Г. И. Никитин	



План
 Нежилого здания, расположенного
 ул. Железнодорожная №30б, в пос. Пролетарский,
 Ракитянский р-н, Белгородская обл.
 находящегося в пользовании _____

подвал

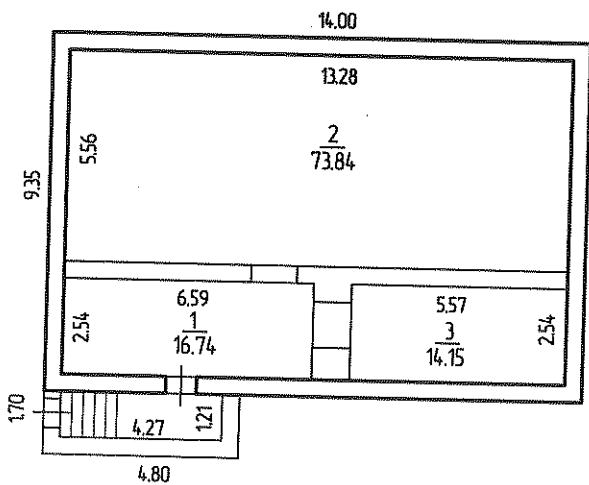

Техник _____
 Проверил начальник производственного отдела _____
 Масштаб 1:200

СЪЕМКУ ПРОИЗВЕЛ И ПЛАН СОСТАВИЛ
 Ганненко О.А.

В.П. Пьяных



План

Нежилого здания, расположенного
ул. Железнодорожная N30б, в пос. Пролетарский,
 Ракитянский р-н, Белгородская обл.
 находящегося в пользовании _____

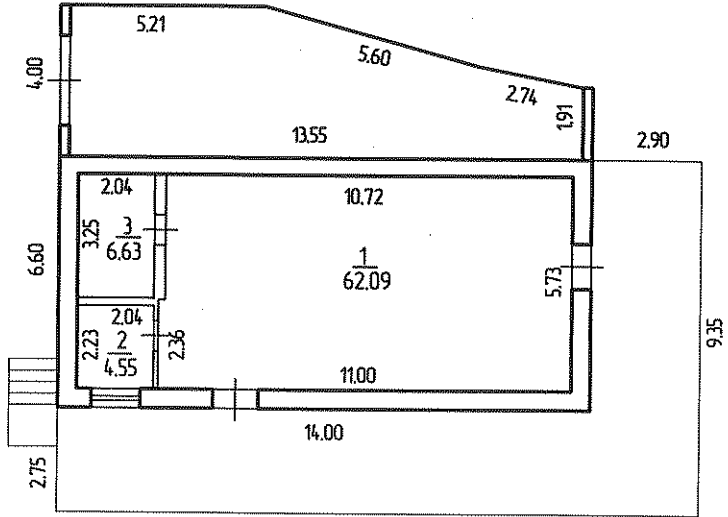

СЪЕМКУ ПРОИЗВЕЛ И ПЛАН СОСТАВИЛ

Техник _____ *Ганненко О.К.*

Проверил начальник производственного отдела _____

Масштаб 1:200

