



И.О.И.И.

ФЕДЕРАЛЬНОЕ АГЕНТСТВО  
КАДАСТРА ОБЪЕКТОВ НЕДВИЖИМОСТИ  
ФЕДЕРАЛЬНОЕ ГОСУДАРСТВЕННОЕ УНИТАРНОЕ ПРЕДПРИЯТИЕ  
«РОССИЙСКИЙ ГОСУДАРСТВЕННЫЙ ЦЕНТР ИНВЕНТАРИЗАЦИИ  
И УЧЕТА ОБЪЕКТОВ НЕДВИЖИМОСТИ»

ФГУП «Ростехинвентаризация»  
Тюменский филиал  
Ишимское городское отделение

**ТЕХНИЧЕСКИЙ ПАСПОРТ**  
на газовый резервуар

Область, республика, край : Тюменская  
Район (административный округ):  
Город (поселение): г. Ишим  
Улица Красина  
Дом №: 13 «а» сооружение 1

Паспорт составлен по состоянию на: «09» июня 2006 г.

Паспорт изготовила С.Н. Гультяева (С.Н. Гультяева)

Заказчик технического паспорта	
_____ _____ _____	
(Ф.И.О.)	Подпись
_____ _____ _____	

Наименование организации технической инвентаризации	
ФГУП «Ростехинвентаризация» Тюменский филиал Ишимское городское отделение	
Начальник отделения (И.О.Ф.)	Подпись печать
Зинаида Ивановна Шипилина	





# План газового резервуара

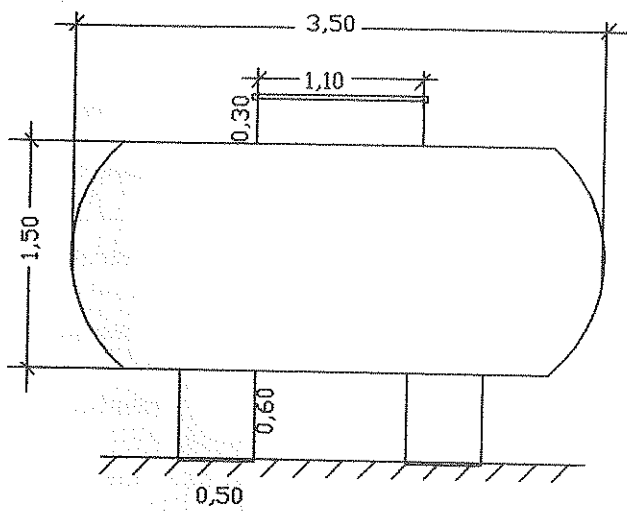

Вид сбоку

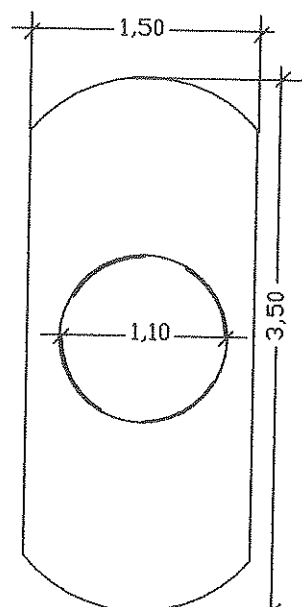

Вид сверху

## VI. Описание конструктивных элементов здания и определение износа

Литера Г Год постройки Число этажей -  
 Группа капитальности - Вид внутренней отделки простая -

Наименование		Описание	Техническое состояние	Удельный вес	Поправка	Удельный вес с поправкой	Процент износа	Процент износа к строению
Фундамент		бетонные блоки		5	1,0	5,0	20	1,0
Капитальные стены		металлическая емкость		87	1,0	87,0	20	17,4
Перегородки								
Перекрытия	чердачное							
	междуэтажное							
	надподвальное							
Крыша								
Полы	1 этажа							
	последующих этажей							
Проемы	оконные							
	дверные							
Отделка	внутренняя							
	наружная							
Электротехнические и сантехнические устройства	Отопление							
	Кухонные очаги							
	Водоснабжение							
	Канализация							
	Электроосвещение							
	Радио							
	Телевидение							
	Ванны							
	Горячее водоснабжение							
	Лифты							
Вентиляция								
Прочие работы				8	1,0	8,0	20	1,6
						100		20,0

физический % износа строения = 20%







ФЕДЕРАЛЬНОЕ АГЕНТСТВО  
КАДАСТРА ОБЪЕКТОВ НЕДВИЖИМОСТИ  
ФЕДЕРАЛЬНОЕ ГОСУДАРСТВЕННОЕ УНИТАРНОЕ ПРЕДПРИЯТИЕ  
«РОССИЙСКИЙ ГОСУДАРСТВЕННЫЙ ЦЕНТР ИНВЕНТАРИЗАЦИИ  
И УЧЕТА ОБЪЕКТОВ НЕДВИЖИМОСТИ»

ФГУП «Ростехинвентаризация»  
Тюменский филиал  
Ишимское городское отделение

**ТЕХНИЧЕСКИЙ ПАСПОРТ**  
на здание конторы

Область, республика, край: Тюменская  
Район (административный округ):  
Город (поселение): г. Ишим  
Улица: Красная  
Дом №: 13

Паспорт составлен по состоянию на: «09» июня 2006 г.

Паспорт изготовила Гуляева (С.Н. Гуляева)

Заказчик технического паспорта	
_____	
_____	
_____	
(Ф.И.О.)	Подпись
_____	
_____	
_____	

Наименование организации технической инвентаризации	
ФГУП «Ростехинвентаризация» Тюменский филиал Ишимское городское отделение	
Начальник отделения (И.О.Ф.)	Подпись печать
Зинаида Ивановна Шипилина	







# ПЛАН СТРОЕНИЯ

1 ЭТАЖ

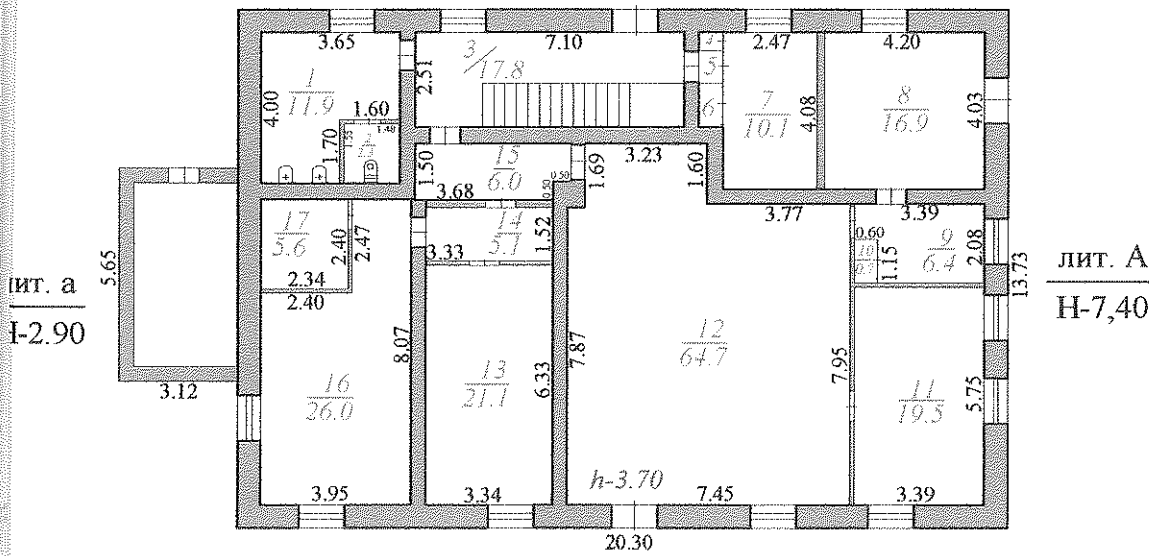

штаб 1:200  
21.07.2006

Техник: *С.И. Гуляева* Гуляева С.И.  
Проверил: *З.И. Шипилина* Шипилина З.И.

# ПЛАН СТРОЕНИЯ

II ЭТАЖ

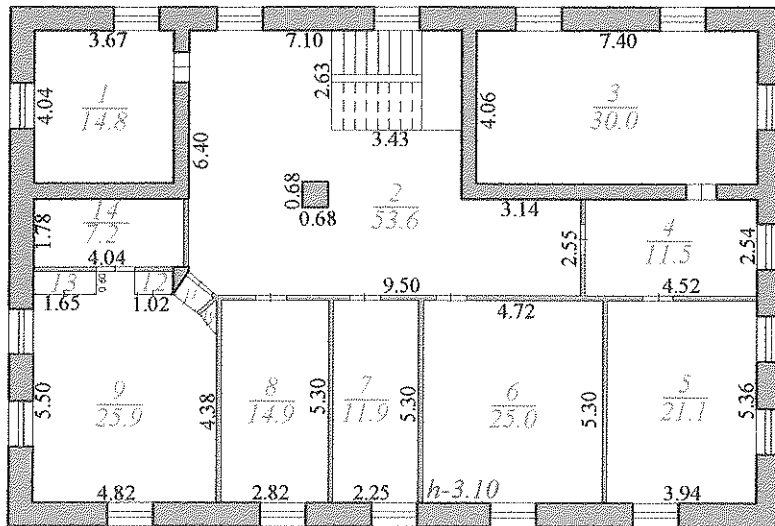

Масштаб 1:200  
21.07.2006

Техник: *С.Н. Гультяева* Гультяева С.Н.  
Проверил: *З.И. Шипилина* Шипилина З.И.



Экспликация к поэтажному плану строения, расположенного в г. Ишиме

по ул. Красина

№ 13

Дата записи	Литера по плану	этажи	№ помещения	№ комнаты	Назначение частей помещения	Площадь по внутреннему обмеру в кв.м						Высота помещения	
						Общая площадь	В том числе:						
							производственная	вспомогательная	основная	вспомогательная	основная		вспомогательная
21.07.06	А	I		8	кабинет	14,9	14,9					3,70	
				9	кабинет	25,9	25,9						
				10	шкаф	0,3		0,3					
				11	шкаф	0,6		0,6					
				12	шкаф	0,6		0,6					
				13	шкаф	1,0		1,0					
				14	кабинет	7,2	7,2						
				<b>Итого по II этажу:</b>		<b>218,4</b>	<b>162,3</b>	<b>56,1</b>					
				<b>Всего:</b>		<b>433,9</b>	<b>338,9</b>	<b>95,0</b>					

## VI. Описание конструктивных элементов здания и определение износа

Литера А1

Год постройки 1955

Число этажей один 2/0

Группа капитальности I

Вид внутренней отделки простая

Наименование		Описание	Техническое состояние	Удельный вес	Поправка	Удельный вес с поправкой	Процент износа	Процент износа к строению
Фундамент		кирпичный	трещины, выкрошивания	9	1,0	9,0	50	4,5
Капитальные стены		<b>кирпичные</b>	глубокие трещины в кладке	21	1,0	21,0	50	10,5
Перегородки		кирпичные						
Перекрытия	чердачное	деревянное по балкам	диагональные трещины	14	1,0	14,0	40	5,6
	междустажное	деревянное по балкам						
	надподвальное							
Крыша		шифер по деревянной обрешетке	отколы, протечки	4	1,0	4,0	50	2,0
Полы	1 этажа	дощатые по лагам, плитка, линолеум	стертость в ходов. местах	8	1,0	8,0	30	2,4
	последующих этажей							
Проемы	оконные	2-е глухие и створные	повреждение приборов	10	1,0	10,0	40	4,0
	дверные	простые и филенчатые						
Отделка	внутренняя	оштукатурено, побелено, окрашено, обои	трещины	16	1,0	16,0	40	6,4
	наружная							
Электротехнические и сантехнические устройства	Отопление			9	1,0	9,0	40	3,6
	Водоснабжение							
	Канализация							
	Электроосвещение							
	Радио							
	Телевидение							
	Ванны							
	Горячее водоснабжение							
	Лифты							
Вентиляция								
Прочие работы				9	1,0	9,0	50	4,5
Итого:				100		100,0		43,5

% физического износа строения - 44%

## VI. Описание конструктивных элементов здания и определение износа

Литера \_\_\_\_\_ Год постройки \_\_\_\_\_ Число этажей \_\_\_\_\_  
 Группа капитальности \_\_\_\_\_ Вид внутренней отделки \_\_\_\_\_

Наименование		Описание	Техническое состояние	Удельный вес	Поправка	Удельный вес с поправкой	Процент износа	Процент
Фундамент								
Капитальные стены								
Перегородки								
Перекрытия	чердачное							
	междуэтажное							
	надподвальное							
Крыша								
Полы	I этажа							
	последующих этажей							
Проемы	оконные							
	дверные							
Отделка	внутренняя							
	наружная							
Электротехнические и сантехнические устройства	Отопление							
	Водоснабжение							
	Канализация							
	Электроосвещение							
	Радио							
	Телевидение							
	Ванны							
	Горячее водоснабжение							
	Лифты							
	Вентиляция							
Прочие работы								
Итого:				100				

% физического износа строения %



## VII. Техническое описание пристроек и других частей здания

Наименование конструктивных элементов	Холодный пристрой			Литер	Удельный вес	Поправка	Уд. вес с поправк.	
	Литера							
Фундамент	кирпичный				9	0,68	6,1	
Стены и перегородки	кирпичные				21	0,68	14,3	
Перекрытие	деревянное				14	1,0	14,0	
Крыша	шифер				4	1,0	4,0	
Полы	дощатые				8	1,0	8,0	
Проемы	филенчатые				10	1,0	10,0	
Отделочные работы	ошт-но, побелено				16	0,68	10,9	
Электроосвещение	есть				9-6	1,0	3,0	
Прочие работы					9	1,0	9,0	
	Износ: 40	Итого:					79,3	Износ: Итого:
Наименование конструктивных элементов	Литера			Литера	Удельный вес	Поправка	Уд. вес с поправк.	
	Литера							
Фундамент								
Стены и перегородки								
Перекрытие								
Крыша								
Полы								
Проемы								
Отделочные работы								
Электроосвещение								
Прочие работы								
	Износ:	Итого:						Износ: Итого:

## VIII. Исчисление восстановительной и действительной стоимости здания и его частей

Литера	Наименование здания и его частей	№ сборки	№ таблицы	Измеритель	Стоимость по таблице	Удельный вес	Поправки к стоимости				Стоимость с поправками	Кол-во	Восстановительная стоимость	Износ	Действительная стоимость
							Группа капитальности	Климатический район		К-т инфляции					
А	Контора	28	85	м <sup>3</sup>	20,2	100,0		1,07		1,4287	30,88	2062	63675	44	35658
а	Холодный пристрой	28	85	м <sup>3</sup>	20,2	79,3		1,07		1,4287	24,49	51	1249	40	749



### XI. Ограждения и сооружения (замощения) на участке

Литера	Наименование сооружения	Материал и конструкция	Размеры		Площадь, кв. м	№ сборника	№ таблицы	Измеритель	Стоимость измерителя по таблице	Поправка на климат. район	Восстановительная стоимость, руб.	Износ, %	Действительная стоимость, руб.
			длина, м	ширина, высота, м									

### XII. Общая стоимость, рублей

В ценах какого года	Основные строения		Служебные строения		Сооружения		Всего	
	восстановительная	действительная	восстановительная	действительная	восстановительная	действительная	восстановительная	действительная
1991	64924	36407					64924	36407
2006		1244027						1244027
2006	<i>детальная балансовая стоимость</i>						<i>225000</i>	

« 24 » июля 2006 г.

Исполнил *С.Н. Гультяева* /Гультяева С.Н./

« 31 » 07 2006 г.

Начальник *З.И. Шипилина* /Шипилина З.И./

### XIII. Отметка о последующих обследованиях

Дата обследования	«    »	г.	«    »	г.	«    »	г.
Обследовал						
Проверил						
Руководитель						



ФЕДЕРАЛЬНОЕ АГЕНТСТВО  
КАДАСТРА ОБЪЕКТОВ НЕДВИЖИМОСТИ  
ФЕДЕРАЛЬНОЕ ГОСУДАРСТВЕННОЕ УНИТАРНОЕ ПРЕДПРИЯТИЕ  
«РОССИЙСКИЙ ГОСУДАРСТВЕННЫЙ ЦЕНТР ИНВЕНТАРИЗАЦИИ  
И УЧЕТА ОБЪЕКТОВ НЕДВИЖИМОСТИ»

ФГУП «Ростехинвентаризация»  
Тюменский филиал  
Ишимское городское отделение

**ТЕХНИЧЕСКИЙ ПАСПОРТ**  
на здание механических мастерских с гаражом

Область, республика, край : Тюменская

Район (административный округ):

Город (поселение): г. Ишим

Улица Красина

Дом №: 13 строение 3

Паспорт составлен по состоянию на: «09» июля 2006 г.

Паспорт изготовила С.Н. Гультяева (С.Н. Гультяева)

Заказчик технического паспорта	
_____	
_____	
_____	
(Ф.И.О.)	Подпись
_____	
_____	
_____	

Наименование организации технической инвентаризации	
<b>ФГУП «Ростехинвентаризация» Тюменский филиал Ишимское городское отделение</b>	
Начальник отделения (И.О.Ф.)	Подпись печать
Зинаида Ивановна Шипилина	





### ПЛАН СТРОЕНИЯ

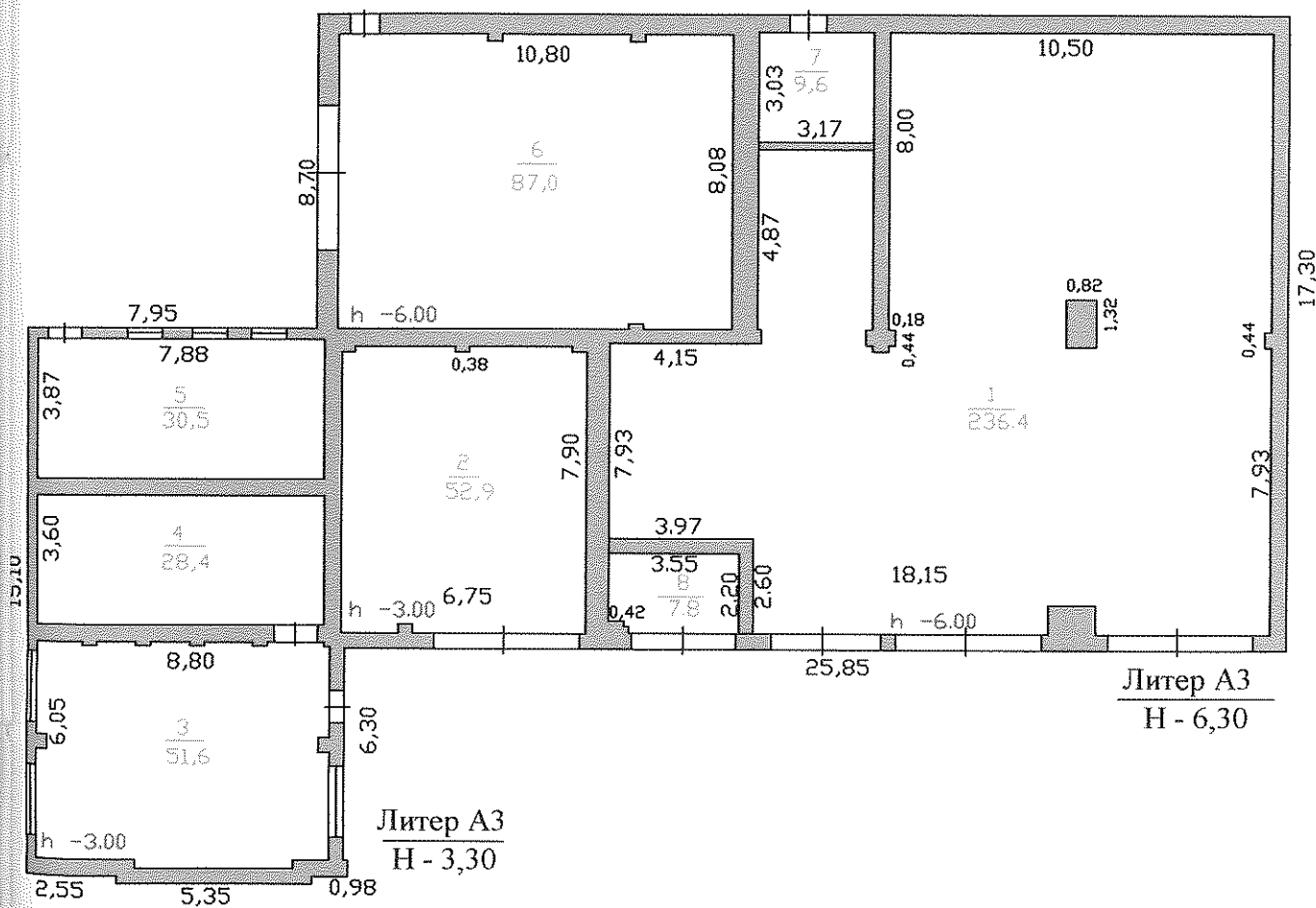

Масштаб 1:200  
Дата 21.07.2006

Техник: *С.И. Гуляева* Гуляева С.И.  
Проверил: *З.И. Шипилина* Шипилина З.И.





## VI. Описание конструктивных элементов здания и определение износа

Литера АЗ

Год постройки 1955

Число этажей один 1/0

Группа капитальности I

Вид внутренней отделки простая

Наименование		Описание	Техническое состояние	Удельный вес	Поправка	Удельный вес с поправкой	Процент износа	Процент износа к строению
Фундамент		кирпичный	усадочные трещины, выкрашивание	10	1,0	10,0	55	5,5
Капитальные стены		<b>кирпичные</b>	усад. трещины, сколы	22	1,0	22,0	50	11,0
Перегородки		кирпичные						
Перекрытия	чердачное	деревянное, ж/бетонные плиты	прогибы, трещины	11	1,0	11,0	40	4,4
	междуэтажное							
	надподвальное							
Крыша		железо по деревянной обрешетке	неплотности фальцев, ржавчина	11	1,0	11,0	50	5,5
Полы	I этажа	цементные	массовые трещины, выкрашивание, сколы	6	1,0	6,0	55	3,3
	последующих этажей							
Проемы	оконные	глухие	переплеты разошлись	6	1,0	6,0	50	3,0
	дверные	простые, филенчатые, ворота	перекос полотен					
Отделка	внутренняя	ошт-но, побелено, окрашено	массовые трещины	5	1,0	5,0	50	2,5
	наружная							
Электротехнические и сантехнические устройства	Отопление			19	1,0	19,0	40	7,6
	Водоснабжение							
	Канализация							
	Электроосвещение							
	Радио							
	Телевидение							
	Ванны							
	Горячее водоснабжение							
	Лифты							
	Вентиляция							
Прочие работы				10	1,0	10,0	50	0,5
Итого:				100		100,0		47,8

% физического износа строения - **48%**

## VI. Описание конструктивных элементов здания и определение износа

Литера \_\_\_\_\_ Год постройки \_\_\_\_\_ Число этажей \_\_\_\_\_  
 Группа капитальности \_\_\_\_\_ Вид внутренней отделки \_\_\_\_\_

Наименование		Описание	Техническое состояние	Удельный вес	Поправка	Удельный вес с поправкой	Процент износа	Процент износа к
Фундамент								
Капитальные стены								
Перегородки								
Перекрытия	чердачное							
	междуэтажное							
	надподвальное							
Крыша								
Полы	I этаж							
	последующих этажей							
Проемы	оконные							
	дверные							
Отделка	внутренняя							
	наружная							
Электротехнические и сантехнические устройства	Отопление							
	Водоснабжение							
	Канализация							
	Электроосвещение							
	Радио							
	Телевидение							
	Ванны							
	Горячее водоснабжение							
	Лифты							
	Вентиляция							
Прочие работы								
Итого:				100				

% физического износа строения %





### XI. Ограждения и сооружения (замощения) на участке

Литера	Наименование сооружения	Материал и конструкция	Размеры		Площадь, кв. м	№ сборника	№ таблицы	Измеритель	Стоимость измерителя по таблице	Поправка на климат. район	Восстановительная стоимость, руб.	Износ, %	Действительная стоимость, руб.
			длина, м	ширина, высота, м									

### XII. Общая стоимость, рублей

В ценах какого года	Основные строения		Служебные строения		Сооружения		Всего	
	восстановительная	действительная	восстановительная	действительная	восстановительная	действительная	восстановительная	действительная
1991	69534	36158					69534	36158
2006		1235519						1235519
2006	<i>Остаточная балансовая стоимость</i>						<i>1312 000</i>	

« 24 » июля 2006 г.

Исполнил *С.Н. Гультяева* /Гультяева С.Н./

*З.И. Шипилина* 2006 г.

Начальник *З.И. Шипилина* /Шипилина З.И./

### XIII. Отметка о последующих обследованиях

Дата обследования	« » г.	« » г.	« » г.
Обследовал			
Проверил			
Руководитель			



ФЕДЕРАЛЬНОЕ АГЕНТСТВО  
КАДАСТРА ОБЪЕКТОВ НЕДВИЖИМОСТИ  
ФЕДЕРАЛЬНОЕ ГОСУДАРСТВЕННОЕ УНИТАРНОЕ ПРЕДПРИЯТИЕ  
«РОССИЙСКИЙ ГОСУДАРСТВЕННЫЙ ЦЕНТР ИНВЕНТАРИЗАЦИИ  
И УЧЕТА ОБЪЕКТОВ НЕДВИЖИМОСТИ»

ФГУП «Ростехинвентаризация»  
Тюменский филиал  
Ишимское городское отделение

**ТЕХНИЧЕСКИЙ ПАСПОРТ**  
на подъездной путь

Область, республика, край : Тюменская  
Район (административный округ):  
Город (поселение): г. Ишим  
подъездной путь к территории СМП-695

Паспорт составлен по состоянию на: «09» июня 2006 г.

Паспорт изготовила Гультия (С.Н. Гультияева)

Заказчик технического паспорта	
_____ _____ _____	
(Ф.И.О.)	Подпись
_____ _____ _____	

Наименование организации технической инвентаризации	
ФГУП «Ростехинвентаризация» Тюменский филиал Ишимское городское отделение	
Начальник отделения (И.О.Ф.)	Подпись печать
Зинаида Ивановна Шипилина	

Тюменская область  
г. Ишим

Инвентарный № 8999  
Ул. Красина № 13

# ИНВЕНТАРНЫЙ ПЛАН

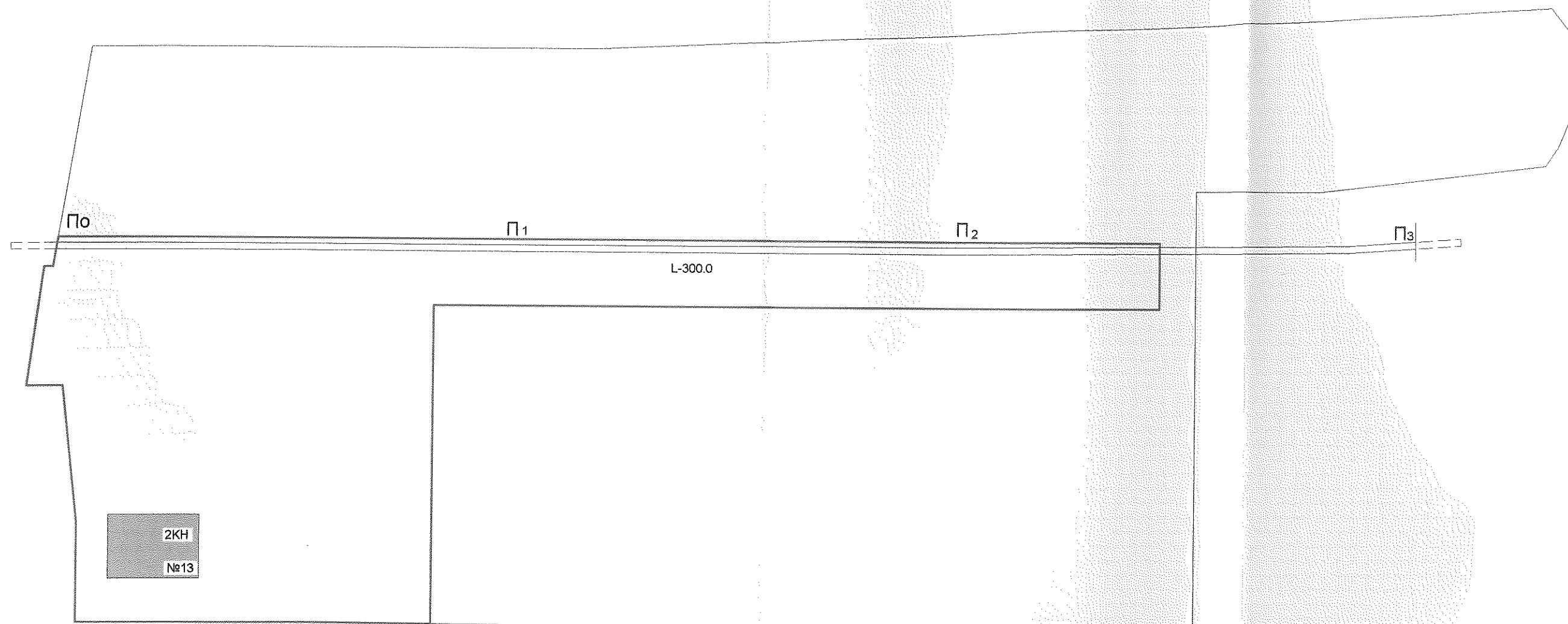

Масштаб 1:1000  
Дата 21.07.2006

Техник: *С.Н. Гульятеева* Гульятеева С.Н.  
Проверил: *З.И. Шипилина* Шипилина З.И.

















КОПИЯ

ФЕДЕРАЛЬНОЕ АГЕНТСТВО  
КАДАСТРА ОБЪЕКТОВ НЕДВИЖИМОСТИ  
ФЕДЕРАЛЬНОЕ ГОСУДАРСТВЕННОЕ УНИТАРНОЕ ПРЕДПРИЯТИЕ  
«РОССИЙСКИЙ ГОСУДАРСТВЕННЫЙ ЦЕНТР ИНВЕНТАРИЗАЦИИ  
И УЧЕТА ОБЪЕКТОВ НЕДВИЖИМОСТИ»

ФГУП «Ростехинвентаризация»  
Тюменский филиал  
Ишимское городское отделение

**ТЕХНИЧЕСКИЙ ПАСПОРТ**  
на здание растворо- бетонного узла

Область, республика, край : Тюменская  
Район (административный округ):  
Город (поселение): г. Ишим  
Улица Красина  
Дом №: 13 строение 1

Паспорт составлен по состоянию на: «09» июня 2006 г.

Паспорт изготовила С.Н. Гультяева (С.Н. Гультяева)

Заказчик технического паспорта	
_____ _____ _____	
(Ф.И.О.)	Подпись
_____ _____ _____	

Наименование организации технической инвентаризации	
<b>ФГУП «Ростехинвентаризация» Тюменский филиал Ишимское городское отделение</b>	
Начальник отделения (И.О.Ф.)	Подпись печать
Зинаида Ивановна Шипилина	







# ПЛАН СТРОЕНИЯ

1 ЭТАЖ

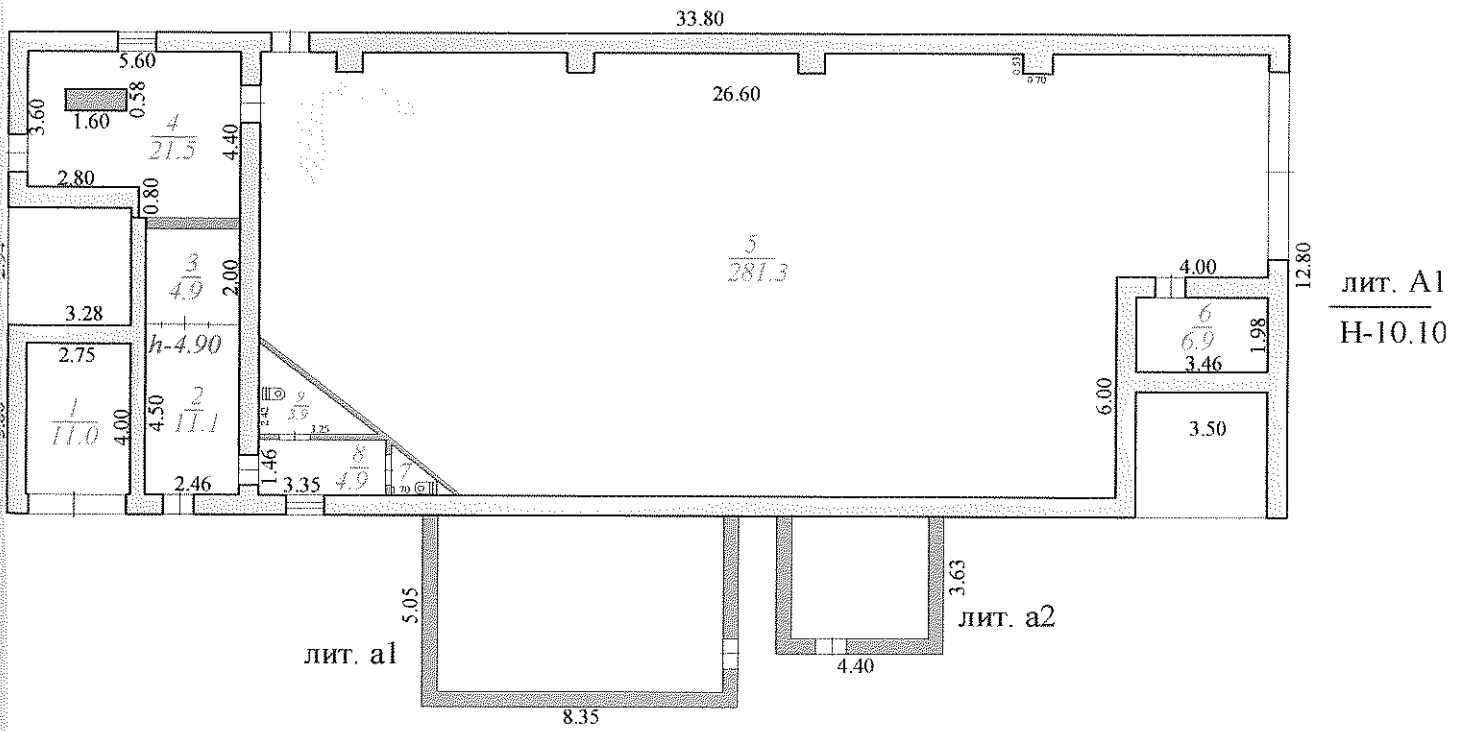

Гюменская область  
г. Ишим

Инвентарный № 8999  
Ул. Красина № 13 строение 1

## ПЛАН СТРОЕНИЯ

II ЭТАЖ

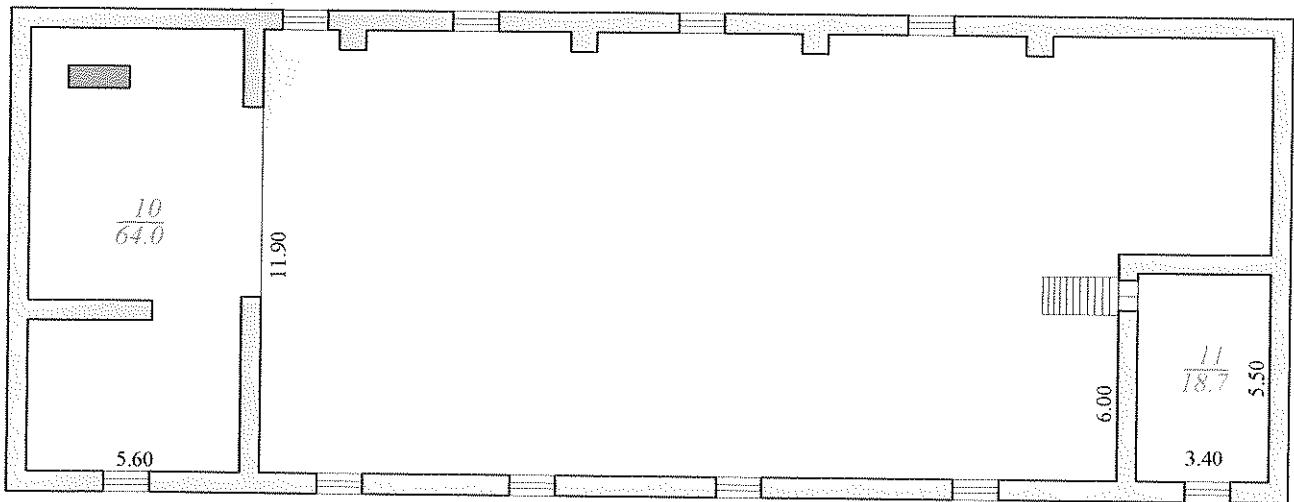

Масштаб 1:200  
Дата 21.07.2006

Техник: *Гультьева* Гультьева С.Н.  
Проверил: *Шипилина* Шипилина З.И.

Экспликация к поэтажному плану строения, расположенного в г. Ишиме

по ул. Красина

№ 13 строение 1

Дата записи	Литера по плану	этажи	№ помещения	№ комнаты	Назначение частей помещения	Площадь по внутреннему обмеру в кв.м						Высота помещения	
						Общая площадь	В том числе:						
							производственная		основная	вспомогательная	основная		вспомогательная
							производственная	вспомогательная					
24.07.06	А1	I		1	РБУ	11,0	11,0					4,90	
				2	коридор	11,1		11,1					
				3	РБУ	4,9	4,9						
				4	РБУ	21,5	21,5						
				5	РБУ	281,3	281,3						9,80
				6	РБУ	6,9	6,9						
				7	туалет	1,2		1,2					
				8	коридор	4,9		4,9					
				9	туалет	3,9		3,9					
				<b>Итого:</b>	<b>346,7</b>	<b>325,6</b>	<b>21,1</b>						
	II		1	РБУ	64,0	64,0							
		2	РБУ	18,7	18,7								
		<b>Итого:</b>	<b>82,7</b>	<b>82,7</b>									
				<b>Всего:</b>	<b>429,4</b>	<b>408,3</b>	<b>21,1</b>						

## VI. Описание конструктивных элементов здания и определение износа

Литера А1

Год постройки 1983

Число этажей один 2/0

Группа капитальности I

Вид внутренней отделки простая

Наименование		Описание	Техническое состояние	Удельный вес	Поправка	Удельный вес с поправкой	Процент износа	Процент износа к строению
Фундамент		железобетонный	трещины, сколы	22	1,0	22,0	30	3,6
Капитальные стены		<b>панельные</b>	трещины	11	1,0	11,0	30	3,3
Перегородки								
Перекрытия	чердачное	ж/бетонные плиты	хорошее	14	1,0	14,0	20	2,8
	междуэтажное							
	надподвальное							
Крыша		рулонная	нарушение кровли	3	1,0	3,0	30	0,9
Полы	I этажа	цементные	выколы, выщепы	7	1,0	7,0	30	2,1
	последующих этажей							
Проемы	оконные	глухие	повреждение приборов	1	1,0	1,0	30	0,3
	дверные	простые и двухпольные ворота						
Отделка	внутренняя	оштукатурено, побелено, окрашено		1	1,0	1,0	30	0,3
	наружная							
Электротехнические и сантехнические устройства	Отопление			12	1,0	12,0	30	4,2
	Водоснабжение							
	Канализация							
	Электроосвещение							
	Радио							
	Телевидение							
	Ванны							
	Горячее водоснабжение							
	Лифты							
	Вентиляция							
Прочие работы				1	1,0	1,0	30	0,3
Итого:				100		72,0		20,8

% физического износа строения - 29%

## VI. Описание конструктивных элементов здания и определение износа

Литера \_\_\_\_\_ Год постройки \_\_\_\_\_ Число этажей \_\_\_\_\_  
 Группа капитальности \_\_\_\_\_ Вид внутренней отделки \_\_\_\_\_

Наименование		Описание	Техническое состояние	Удельный вес	Поправка	Удельный вес с поправкой	Процент износа	Процент
Фундамент								
Капитальные стены								
Перегородки								
Перекрытия	чердачное							
	междуэтажное							
	надподвальное							
Крыша								
Полы	I этажа							
	последующих этажей							
Проемы	оконные							
	дверные							
Отделка	внутренняя							
	наружная							
Электротехнические и сантехнические устройства	Отопление							
	Водоснабжение							
	Канализация							
	Электроосвещение							
	Радио							
	Телевидение							
	Ванны							
	Горячее водоснабжение							
	Лифты							
	Вентиляция							
Прочие работы								
Итого:				100				

% физического износа строения %





### XI. Ограждения и сооружения (замощения) на участке

Литера	Наименование сооружения	Материал и конструкция	Размеры		Площадь, кв. м	№ сборника	№ таблицы	Измеритель	Стоимость измерителя по таблице	Поправка на климат. район	Восстановительная стоимость, руб.	Износ, %	Действительная стоимость, руб.
			длина, м	ширина, высота, м									

### XII. Общая стоимость, рублей

В ценах какого года	Основные строения		Служебные строения		Сооружения		Всего	
	восстановительная	действительная	восстановительная	действительная	восстановительная	действительная	восстановительная	действительная
1991	66059	46902					66059	46902
2006		1602641						1602641
2006	<i>детальная балансовая стоимость</i>						<i>4766 000</i>	<i>000</i>

« 24 » июля 2006 г.

Исполнил *Суров* /Гуляева С.Н./

*31* « *07* » 2006 г.

Начальник *[подпись]* /Щипилина З.И./

### XIII. Отметка о последующих обследованиях

Дата обследования	«    »	г.	«    »	г.	«    »	г.
Обследовал						
Проверил						
Руководитель						





ФЕДЕРАЛЬНОЕ АГЕНТСТВО  
КАДАСТРА ОБЪЕКТОВ НЕДВИЖИМОСТИ  
ФЕДЕРАЛЬНОЕ ГОСУДАРСТВЕННОЕ УНИТАРНОЕ ПРЕДПРИЯТИЕ  
«РОССИЙСКИЙ ГОСУДАРСТВЕННЫЙ ЦЕНТР ИНВЕНТАРИЗАЦИИ  
И УЧЕТА ОБЪЕКТОВ НЕДВИЖИМОСТИ»

ФГУП «Ростехинвентаризация»  
Тюменский филиал  
Ишимское городское отделение

## ТЕХНИЧЕСКИЙ ПАСПОРТ

на здание склада

Область, республика, край : Тюменская  
 Район (административный округ):  
 Город (поселение): г. Ишим  
 Улица Красина  
 Дом №: 13 строение 2

Паспорт составлен по состоянию на: «09» июня 2006 г.

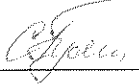
Паспорт изготовила  (С.Н. Гультяева)

Заказчик технического паспорта	
_____ _____ _____	
(Ф.И.О.)	Подпись
_____ _____ _____	

Наименование организации технической инвентаризации	
<b>ФГУП «Ростехинвентаризация» Тюменский филиал Ишимское городское отделение</b>	
Начальник отделения (И.О.Ф.)	Подпись печать
Зинаида Ивановна Шипилина	





## ПЛАН СТРОЕНИЯ

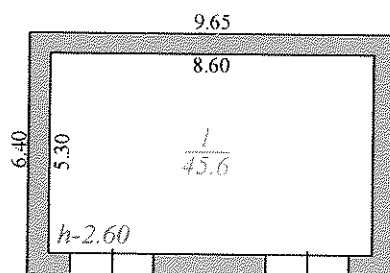

лит. А2  
Н-2.90



## VI. Описание конструктивных элементов здания и определение износа

Литера А2

Год постройки 1973

Число этажей один 1/0

Группа капитальности I

Вид внутренней отделки простая

Наименование		Описание	Техническое состояние	Удельный вес	Поправка	Удельный вес с поправкой	Процент износа	Процент износа к строению
Фундамент		ш/бетонный		14	1,0	14,0	40	5,6
Капитальные стены		<b>кирпичные</b>		37	1,0	31,0	40	12,4
Перегородки								
Перекрытия	чердачное	ж/бетонные плиты		20	1,0	20,0	30	6,0
	междуэтажное							
	надподвальное							
Крыша		рулонная		14	1,0	14,0	40	5,6
Полы	1 этажа	цементные		3	1,0	3,0	40	1,2
	последующих этажей							
Проемы	оконные			8	1,0	8,0	30	2,4
	дверные	метал. ворота						
Отделка	внутренняя	оштукатурено, побелено, окрашено		1	1,0	1,0	40	0,4
	наружная							
Электротехнические и сантехнические устройства	Отопление			4	1,0	4,0	30	1,2
	Водоснабжение							
	Канализация							
	Электроосвещение							
	Радио							
	Телевидение							
	Ванны							
	Горячее водоснабжение							
	Лифты							
	Вентиляция							
Прочие работы				5	1,0	5,0	50	2,0
Итого:				100		100,0		36,8

% физического износа строения - 37%

## VI. Описание конструктивных элементов здания и определение износа

Литера \_\_\_\_\_  
Группа капитальности \_\_\_\_\_

Год постройки \_\_\_\_\_

Число этажей \_\_\_\_\_  
Вид внутренней отделки \_\_\_\_\_

Наименование		Описание	Техническое состояние	Удельный вес	Поправка	Удельный вес с поправкой	Процент износа	Процент износа к
Фундамент								
Капитальные стены								
Перегородки								
Перекрытия	чердачное							
	междуэтажное							
	надподвальное							
Крыша								
Полы	I этажа							
	последующих этажей							
Проемы	оконные							
	дверные							
Отделка	внутренняя							
	наружная							
Электротехнические и сантехнические устройства	Отопление							
	Водоснабжение							
	Канализация							
	Электроосвещение							
	Радио							
	Телевидение							
	Ванны							
	Горячее водоснабжение							
	Лифты							
	Вентиляция							
Прочие работы								
Итого:				100				

% физического износа строения    %







### XI. Ограждения и сооружения (замошения) на участке

Литера	Наименование сооружения	Материал и конструкция	Размеры		Площадь, кв. м	№ сборника	№ таблицы	Измеритель	Стоимость измерителя по таблице	Поправка на климат. район	Восстановительная стоимость, руб.	Износ, %	Действительная стоимость, руб.
			длина, м	ширина, высота, м									

### XII. Общая стоимость, рублей

В ценах какого года	Основные строения		Служебные строения		Сооружения		Всего	
	восстановительная	действительная	восстановительная	действительная	восстановительная	действительная	восстановительная	действительная
1991	4496	2832						
2006		96769						
2006	<i>Остаточная балансовая стоимость</i>		<i>46000</i>		<i>46000</i>		<i>46000</i>	

« 24 » июля 2006 г.

Исполнил *Сурган* /Гультяева С.Н./

« 31 » 07 2006 г.

Начальник *Шипилина* /Шипилина З.И./

### XIII. Отметка о последующих обследованиях

Дата обследования	«    »	г.	«    »	г.	«    »	г.
Обследовал						
Проверил						
Руководитель						

КОПИЯ



ФЕДЕРАЛЬНОЕ АГЕНТСТВО  
КАДАСТРА ОБЪЕКТОВ НЕДВИЖИМОСТИ  
ФЕДЕРАЛЬНОЕ ГОСУДАРСТВЕННОЕ УНИТАРНОЕ ПРЕДПРИЯТИЕ  
«РОССИЙСКИЙ ГОСУДАРСТВЕННЫЙ ЦЕНТР ИНВЕНТАРИЗАЦИИ  
И УЧЕТА ОБЪЕКТОВ НЕДВИЖИМОСТИ»

ФГУП «Ростехинвентаризация»  
Тюменский филиал  
Ишимское городское отделение

**ТЕХНИЧЕСКИЙ ПАСПОРТ**  
на здание теплой стоянки для автомобилей

Область, республика, край : Тюменская  
Район (административный округ):  
Город (поселение): г. Ишим  
Улица Красина  
Дом №: 13 строение 3/6

Паспорт составлен по состоянию на: «09» июля 2006 г.

Паспорт изготовила Гультева (С.Н. Гультева)

Заказчик технического паспорта	
_____	
_____	
_____	
(Ф.И.О.)	Подпись
_____	_____
_____	_____
_____	_____

Наименование организации технической инвентаризации	
ФГУП «Ростехинвентаризация» Тюменский филиал Ишимское городское отделение	
Начальник отделения (И.О.Ф.)	Подпись печать
Зинаида Ивановна Шипилина	





## ПЛАН СТРОЕНИЯ

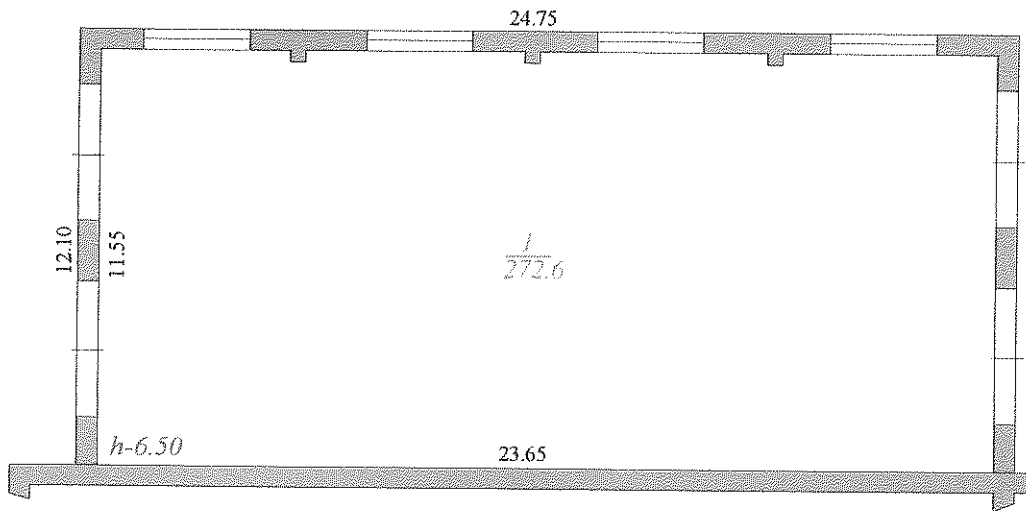

лит. А4  
Н-6.80







## Акт обследования

(имущественного комплекса, домовладения, зданий промышленного и гаражного назначения)

(ненужное зачеркнуть)

« 03 » июля 2006 г.

г. Меги

(город, поселок, село)

Мною инженером-инвентаризатором (техником) Мельникова Г. В. отделеТюменского филиала ФГУП «Ростехинвентаризация» Григорьев С. И.  
(Ф.И.О.)в присутствии собственника (владельца) \_\_\_\_\_  
(Ф.И.О.)

представителя действующего на основании доверенности № \_\_\_\_\_

от « \_\_\_\_ » \_\_\_\_\_ г. по приказу № \_\_\_\_\_ от « \_\_\_\_ » \_\_\_\_\_  
Крисов Мельников А. В.  
(Ф.И.О.)в соответствии \_\_\_\_\_  
(заявления, запроса суда, прокуратуры и т.п.)произведено (первичная инвентаризация, текущая инвентаризация) объекта недвижимости  
(ненужное зачеркнуть)расположенного по адресу: г. Меги  
улица Красная дом № 13 строения 3/6

## Выполнены следующие работы:

## 1. Земельный участок:

1.1. Первичная инвентаризация земельного участка: \_\_\_\_\_  
— есть (нет)  
(ненужное зачеркнуть)

- незавершенное строительство (описывается подробно, с указанием материала конструкции)

## 1.2. Текущая инвентаризация земельного участка:

- изменение границ участка (описывается подробно): \_\_\_\_\_
- снос основных строений (указываются литеры): \_\_\_\_\_
- снос служб (указываются литеры): \_\_\_\_\_
- незавершенное строительство (описывается подробно, с указанием материала конструкции)

2. Строение: здание - тепловой пункт для автомобильной  
лп.2.1. Первичная инвентаризация строений: \_\_\_\_\_  
— есть (нет)  
(ненужное зачеркнуть)

- а) основных строений (указываются литеры): \_\_\_\_\_
- б) служб (указываются литеры): \_\_\_\_\_
- в) строений (указываются литеры): \_\_\_\_\_

## VI. Описание конструктивных элементов здания и определение износа

Литера А4

Год постройки 1996

Число этажей один 1/0

Группа капитальности I

Вид внутренней отделки простая

Наименование		Описание	Техническое состояние	Удельный вес	Поправка	Удельный вес с поправкой	Процент износа	Процент износа к строению
Фундамент		ж/бетонный	хорошее	9	0,66	5,9	5	0,3
Капитальные стены		<b>кирпичные</b>	хорошее	24	0,66	15,8	5	0,8
Перегородки								
Перекрытия	чердачное	ж/бетонные плиты	хорошее	9	1,0	9,0	5	0,5
	междуэтажное							
	надподвальное							
Крыша		рулонная	хорошее	9	1,0	9,0	10	0,9
Полы	1 этажа	цементные	хорошее	7	1,0	7,0	20	1,4
	последующих этажей							
Проемы	оконные	глухие	хорошее	4	1,0	4,0	10	0,4
	дверные	простые мет. двухпольные ворота						
Отделка	внутренняя	оштукатурено, побелено, окрашено	хорошее	10	1,0	10,0	20	2,0
	наружная							
Электротехнические и сантехнические устройства	Отопление			20	1,0	20,0	10	2,0
	Водоснабжение							
	Канализация							
	Электроосвещение	хорошее						
	Радио							
	Телевидение							
	Ванны							
	Горячее водоснабжение							
	Лифты							
	Вентиляция							
Прочие работы			хорошее	8	1,0	8,0	10	0,8
			Итого:	100		88,7		9,1

% физического износа строения - **10%**

## VI. Описание конструктивных элементов здания и определение износа

Литера \_\_\_\_\_ Год постройки \_\_\_\_\_ Число этажей \_\_\_\_\_  
 Группа капитальности \_\_\_\_\_ Вид внутренней отделки \_\_\_\_\_

Наименование		Описание	Техническое состояние	Удельный вес	Поправка	Удельный вес с поправкой	Процент износа	Процент износа к
Фундамент								
Капитальные стены								
Перегородки								
Перекрытия	чердачное							
	междуэтажное							
	надподвальное							
Крыша								
Полы	I этажа							
	последующих этажей							
Проемы	оконные							
	дверные							
Отделка	внутренняя							
	наружная							
Электротехнические и сантехнические устройства	Отопление							
	Водоснабжение							
	Канализация							
	Электроосвещение							
	Радио							
	Телевидение							
	Ванны							
	Горячее водоснабжение							
	Лифты							
	Вентиляция							
Прочие работы								
Итого:				100				

% физического износа строения %





### XI. Ограждения и сооружения (замощения) на участке

Литера	Наименование сооружения	Материал и конструкция	Размеры		Площадь, кв. м	№ сборника	№ таблицы	Измеритель	Стоимость измерителя по таблице	Поправка на климат. район	Восстановительная стоимость, руб.	Износ, %	Действительная стоимость, руб.
			длина, м	ширина, высота, м									

### XII. Общая стоимость, рублей

В ценах какого года	Основные строения		Служебные строения		Сооружения		Всего		
	восстановительная	действительная	восстановительная	действительная	восстановительная	действительная	восстановительная	действительная	
1991	42146	37931					42146	37931	
2006		1296102						1296102	
2006	<i>Остаточная балансовая стоимость 3833 000</i>								

« 24 » июля 2006 г.

Исполнил *С.Н. Гультяева* /Гультяева С.Н./

« 31 » 07 2006 г.

Начальник *З.И. Шипилина* /Шипилина З.И./

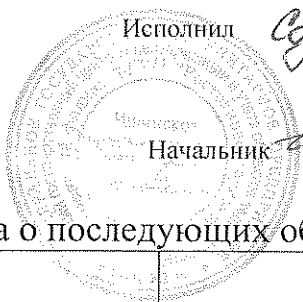

### XIII. Отметка о последующих обследованиях

Дата обследования	«    »	г. «    »	г. «    »
Обследовал			
Проверил			
Руководитель			

Копия



ФЕДЕРАЛЬНОЕ АГЕНТСТВО  
КАДАСТРА ОБЪЕКТОВ НЕДВИЖИМОСТИ  
ФЕДЕРАЛЬНОЕ ГОСУДАРСТВЕННОЕ УНИТАРНОЕ ПРЕДПРИЯТИЕ  
«РОССИЙСКИЙ ГОСУДАРСТВЕННЫЙ ЦЕНТР ИНВЕНТАРИЗАЦИИ  
И УЧЕТА ОБЪЕКТОВ НЕДВИЖИМОСТИ»

ФГУП «Ростехинвентаризация»  
Тюменский филиал  
Ишимское городское отделение

**ТЕХНИЧЕСКИЙ ПАСПОРТ**  
на теплотрассу

Область, республика, край :Тюменская  
Район (административный округ):  
Город (поселение): г. Ишим

теплотрасса от ул. Красина № 13 строение 2 до котельной НГЧ по  
ул. Красина

Паспорт составлен по состоянию на: «09» июня 2006 г.

Паспорт изготовила Гульгяева (С.Н. Гульгяева)

Заказчик технического паспорта	
_____ _____ _____	
(Ф.И.О.)	Подпись
_____ _____ _____	

Наименование организации технической инвентаризации	
ФГУП «Ростехинвентаризация» Тюменский филиал Ишимское городское отделение	
Начальник отделения (И.О.Ф.)	Подпись печать
Зинаида Ивановна Шипилина	









Тюменская область  
г. Ишим

Инвентарный №8999  
Ул.Красина №13

# ИНВЕНТАРНЫЙ ПЛАН

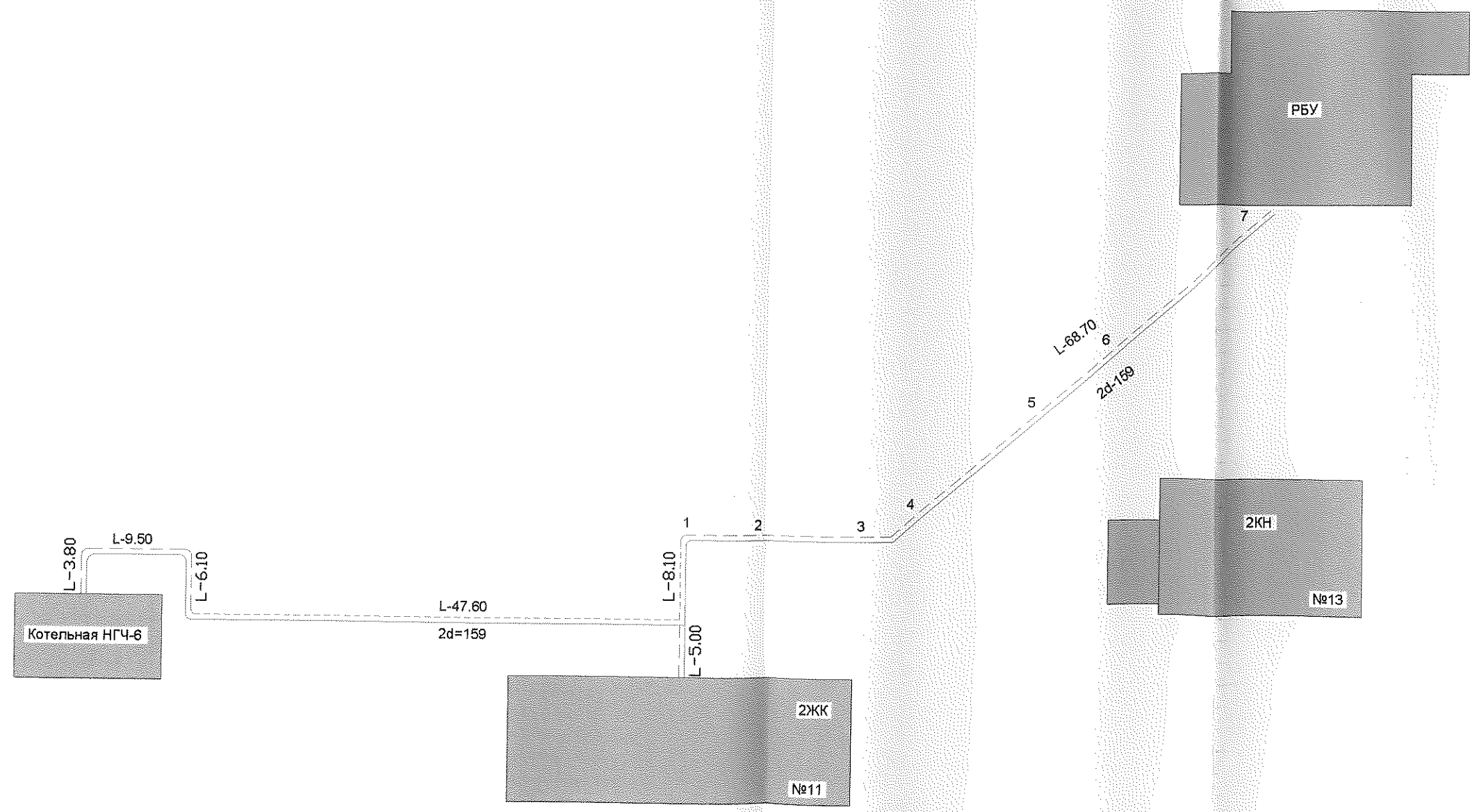

Масштаб 1:500  
Дата 21.07.2006

Техник: *Гуляева* Гуляева С.Н.  
Проверил: *Шипилина* Шипилина З.И.



