

иического
спортного

Иф, %

83,5

оценки
результат

ению.
е на ег
е на ег

Фотомагистраль визуального осмотра от 21.06.2021 г.



Фото 1



Фото 2



Фото 3



Фото 4



Фото 5

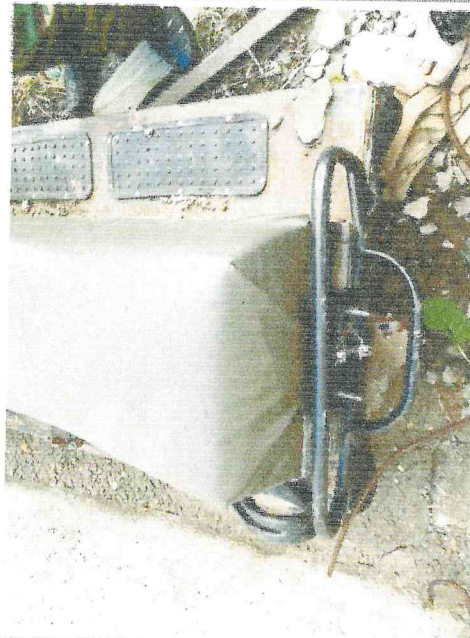

Фото 6



Фото 7



Фото 8



Фото 9

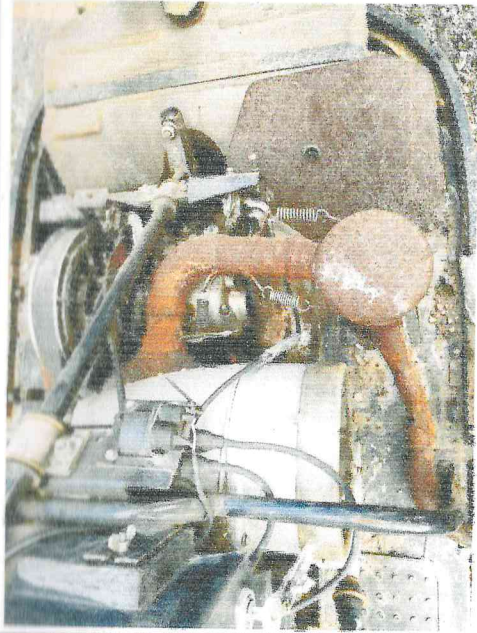

Фото 10

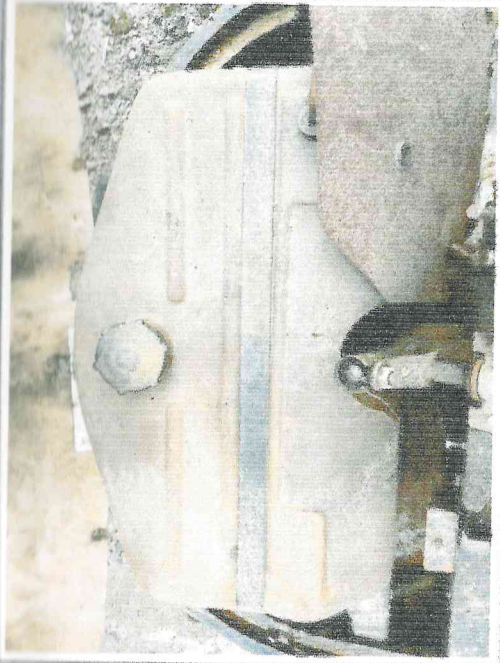

Фото 11



Фото 12

Документы предоставленные заказчиком

Свидетельство о регистрации

Серия № _____ Особые отметки _____

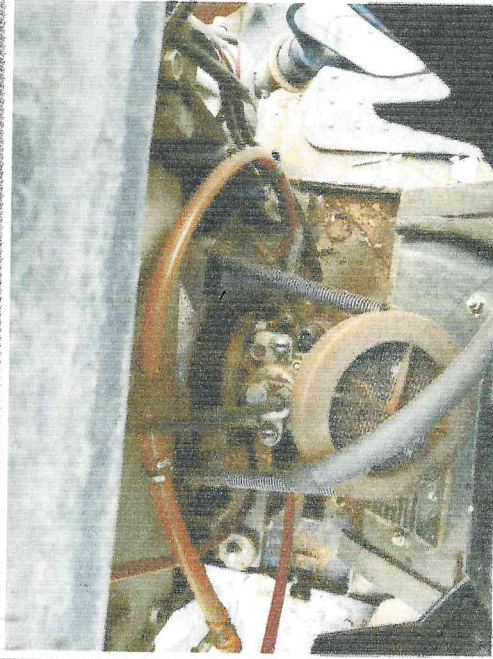
Гос. регистрационный знак код _____ серия № _____

Дата регистрации _____ Выдано государственной инспекцией
гостехнадзора _____

М. П. _____ Подпись _____

Дата снятия с учета _____

М. П. _____ Подпись _____

Наименование (ф. и. о.) нового собственника (владельца) _____

Адрес _____

Дата продажи (передачи) _____

М. П. _____ Подпись **прежнего собственника**
или владельца _____

Наименование (ф. и. о.) владельца _____

Адрес _____

**ПАСПОРТ САМОХОДНОЙ МАШИНЫ
И ДРУГИХ ВИДОВ ТЕХНИКИ**

Наименование и марка машины Снегоход "Буран" СБ-640А

Предприятие-изготовитель ОАО "Русская механика"

Адрес 152903, Ярославская обл., Рыбинск г., Ленин пр-кт, 163 ВЕ 064006

Сертификат соответствия № РОСС RU.АЯ04.В14399 от 01.11.05
Выдан ОС "Промаш" РОСС RU.0001.11АЯ04

Акт гостехосмотра № _____ от _____ Год выпуска, 2006

Заводской № машины (грам) 114006120029

Двигатель № 306.4.7560

Коробка переац № Отсутствует

Основной вращающий мост (мосты) № Отсутствует

Цвет Белый

Тип двигателя гусеничный

Мощность двигателя кВт (л.с.) 25,0 (34)

Конструктивная масса, кг 285

Максимальная конструктивная скорость, км/час 55

Габаритные размеры, мм 2695x900x1320

Наименование (ф. и. о.) покупателя (собственника) машины _____

Адрес: И. Новгород, ул. Б. Печерская, 75.
03.12.06

М. П. _____ Подпись _____

Свидетельство о регистрации Особые отметки _____

Гос. регистрационный знак код _____ серия № _____

Дата регистрации _____ Выдано государственной инспекцией
гостехнадзора _____

М. П. _____ Подпись _____

Дата снятия с учета _____

М. П. _____ Подпись _____

Наименование (ф. и. о.) нового собственника (владельца) _____

Адрес: И. Новгород, ул. Б. Печерская, 75.
26.12.06

М. П. _____ Подпись **прежнего собственника**
или владельца _____

Наименование (ф. и. о.) владельца **М. П. _____**
Адрес: И. Новгород, ул. Б. Печерская, 75.

УЧЕТ РАБОТЫ САМОХОДНОЙ МАШИНЫ

К моменту выдачи паспорта отработано (пройдено) _____ мотоочасов (километров)

Год	Мотоочасы или км пробега	Подпись ответственного лица и печать владельца или подписи индивидуального владельца машины

ЗАО "Русская Мех.", ул. Ленин пр-кт, 163, 152903

Свидетельство о регистрации

Серия № _____ Особые отметки _____

Гос. регистрационный знак код _____ серия № _____

Дата регистрации _____ Выдано государственной инспекцией
гостехнадзора _____

М. П. _____ Подпись _____

Дата снятия с учета _____

М. П. _____ Подпись _____

Наименование (ф. и. о.) нового собственника (владельца)
ПТЗ "И.В.Шекере охотрыбуправление"

Адрес: 428015, г. Чебоксары, Московский проспект, д. 37.

Дата продажи (передачи) 29.12.2006

М. П. _____ Подпись **прежнего собственника**
или владельца _____

Наименование (ф. и. о.) владельца **ООО "Буран-Форт"**

Адрес: 152935, Ярославская обл., г. Рыбинск, ул. Фурманова, 15-123

Свидетельство о регистрации Особые отметки _____

Серия **УК** № **745 257**

Гос. регистрационный знак код **21** серия **УК** № **5673**

Дата регистрации **23.03.2010** Выдано государственной инспекцией
гостехнадзора **ИП И. Чибриков**

М. П. _____ Подпись _____

Дата снятия с учета **03.03.2010**

М. П. _____ Подпись _____

Наименование (ф. и. о.) нового собственника (владельца)
ИП И. Чибриков

Адрес: И. Новгород, ул. Б. Печерская, 75.

Дата продажи (передачи) _____

М. П. _____ Подпись **прежнего собственника**
или владельца _____

Наименование (ф. и. о.) владельца _____

Адрес: И. Новгород, ул. Б. Печерская, 75.

Свидетельство о регистрации Особые отметки _____

Серия **УК** № **368 286**

Гос. регистрационный знак код **21** серия **УК** № **5673**

Дата регистрации **10.01.2007** Выдано государственной инспекцией
гостехнадзора **ИП И. Чибриков**

М. П. _____ Подпись _____

Дата снятия с учета **14.09.2010**

М. П. _____ Подпись _____

Наименование (ф. и. о.) нового собственника (владельца) _____

Адрес: _____

Дата продажи (передачи) _____

М. П. _____ Подпись **прежнего собственника**
или владельца _____

Наименование (ф. и. о.) владельца _____

Адрес: _____

Свидетельство о регистрации Особые отметки _____

Серия № _____

Гос. регистрационный знак код **197413** серия № _____

Дата регистрации **03.03.2016** Выдано государственной инспекцией
гостехнадзора _____

М. П. _____ Подпись _____

Дата снятия с учета _____

М. П. _____ Подпись _____

Наименование (ф. и. о.) нового собственника (владельца) _____

Адрес: _____

Дата продажи (передачи) _____

М. П. _____ Подпись **прежнего собственника**
или владельца _____

Наименование (ф. и. о.) владельца _____

Адрес: _____

**СВИДЕТЕЛЬСТВО
о регистрации машины
СВ 197113**

Категория **A**

на **СНЕГОХОД**
(наименование машины)

Государственный регистрационный знак
тип **3**, код **21**, серия **УК**, № **5673**
Марка **БУРАН СБ-** Год выпуска **2006**
Зав. № машины (рамы) **114006120029**
Двигатель № **Э06.4.7860** Коробка
передат. № **Номер отсутствует** Основной
ведущий мост (мосты) № **Номер отсутствует**
Цвет **БЕЛЫЙ**

Владелец **КУ ЧР "ДИРЕКЦИЯ ПО**
(фамилия, имя, отчество)

ОХРАНЕ ЖИВОТНОГО МИРА И ООПТ" МИНПРИРОДЫ ЧУВАШИИ
(или наименование организации — собственника машины)

428000, ЧУВАШСКАЯ РЕСПУБЛИКА, ЧЕБОКСАРЫ Г., МИРА ПР-КТ, 90,2,
(адрес)

Свидетельство выдано на основании
ВСМ ВЕ-004064, СДР ВП 745257, РАСПОРЯЖЕНИЕ 139-Р
от 02.08.2016 г.



[Signature]
(главный государственный инженер-инспектор
гостехнадзора)

« 03 » 03 20 16 г.

«Утверждаю»

Директор КУ ЧР «Дирекция по
охране животного мира и ООПТ»
Минприроды Чувашии

С.С. Николаев
2021 г.



А К Т

технического состояния снегохода

г. Чебоксары

«18» июня 2021 г.

Нами, комиссией, созданной Приказом от 15.08.2019 г. № 24 в составе: Исакова Г.Н. – заместителя директора, Богатновой Н.В. – главного бухгалтера, Горшкова К.Я. – главного инспектора, Орешниковой Н.А. – главного инспектора, Тимофеева В.Ф. – главного инспектора, произведен осмотр транспортного средства: Снегоход «Буран» СБ-640А, паспорт самоходной машины ВЕ 064006, год выпуска -2006 заводской № машины (рамы) 114006120029, двигатель № Э06.4.7860, коробка передач № Отсутствует, основной ведущий мост (мосты) № Отсутствует, цвет Белый, вид движителя гусеничный, мощность двигателя кВт (л. с.) 25,0 (34), конструкционная масса, кг -285, максимальная конструктивная скорость, км/ч 55, габаритные размеры, мм 2695x900x1320, предприятие-изготовитель ОАО «Русская механика», сертификат соответствия № РОСС RU.0001.11АЯ04.В14399 от 01.11.05, выдан ОС «Проммаш» РОСС RU.0001.11АЯ04 государственный регистрационный номер 21 УК 5673, находящегося на балансе КУ ЧР «Дирекция по охране животного мира и ООПТ» Минприроды Чувашии

1. Транспортное средство 2006 года изготовления, с начала эксплуатации отработало 16950 км, подвергался среднему ремонту 2 раза, капитальному ремонту 1 раз. Инвентарный № 1101340061.
2. Наличие инструмента – отсут.
3. Процент годности авторезины – 0 %
4. Общий процент износа транспортного средства – 99 %
5. Транспортное средство относится к самоходным гусеничным т/с
6. Общее техническое состояние транспортного средства:

Наименование агрегатов и деталей	Наличие	Техническое состояние	Возможность дальнейшего использования (да/нет)
Двигатель	В наличии	Повышенный расход топлива и моторного масла (износ поршневой группы). Посторонний стук, неустойчивая работа, износ центробежных грузов вариатора.	Нет
Система питания	В наличии	Нарушение герметичности изломы диафрагмы, трещины шлангов бензонасоса, сквозные трещины в пластике бензобака, износ в связи с длительной эксплуатацией	Нет
Рама (кузов)	В наличии	Коррозийное разрушение металла, заклёпочных соединений креплений основных узлов, трещины агрегатов.	Нет
Рулевое управление	В наличии	Люфт руля более 25 %, неисправен рулевой демпфер, износ шарового наконечника	Нет

		рулевого механизма, истирание вкладышей рулевой штанги	
Электрооборудование	В наличии	Обрыв проводов катушек, контакты корродированы, растрескивание изоляции проводов.	Нет
Ходовая часть (двигатель)	В наличии	Катки – износ втулок, осей, подшипников, рабочей поверхности ролика. Звездочки ведущие – износ болтовых отверстий для крепления, зубьев, износ рабочей поверхности. Гусеницы – износ гусеничной ленты. Износ пружин на катках.	Нет
Тормозная система	В наличии	Излом, разрушение изоляции, коррозия троса тормозной системы, износ накладок 100%, тормозной суппорт заклинило	Нет
Лыжа и подвеска лыжи	В наличии	Рулевая лыжа – износ рессоры, фиксирующих пальцев рессоры, направляющей поверхности лыжи, шплинтов.	Нет
Система освещения	В наличии	Рассеиватели фар и фонарей потрескались, рефлектор (отражатель) фар и фонарей выгорел, корродировали	Нет
Сиденья и спинка	В наличии	Обивка сиденья и наполнитель разрушены, каркас сиденья имеет трещины	Нет
Ветровое стекло	В наличии	Износ, царапины, трещина	Нет

7. Местонахождение объекта КУ ЧР "Дирекция по охране животного мира и ООПТ" Минприроды Чувашии, г. Чебоксары, пр. Мира, д.90, корпус 2.
8. Балансовая стоимость снегохода – 103000,00 руб.
9. Остаточная стоимость снегохода – 0 руб.
10. Продажная стоимость снегохода –

Техническая причина списания: имущество непригодно для дальнейшего использования по целевому назначению вследствие полной утраты потребительских свойств (физического и морального износа).

Председатель комиссии:  Г.Н. Исаков

Члены комиссии:  Н.В. Богатнова

 К.Я. Горшков

 Н.А. Орешникова

 В.Ф. Тимофеев