

ФОТОГРАФИИ

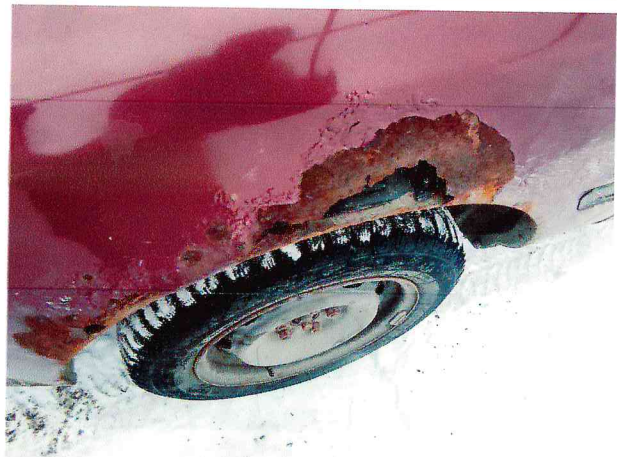







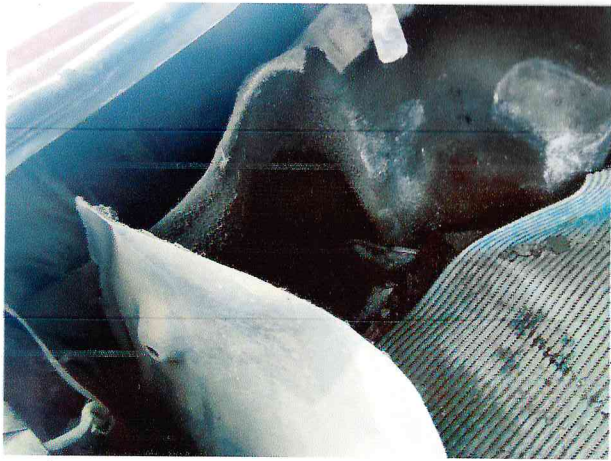

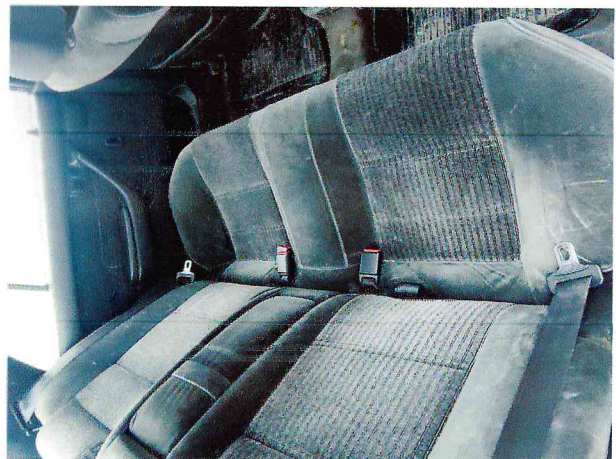
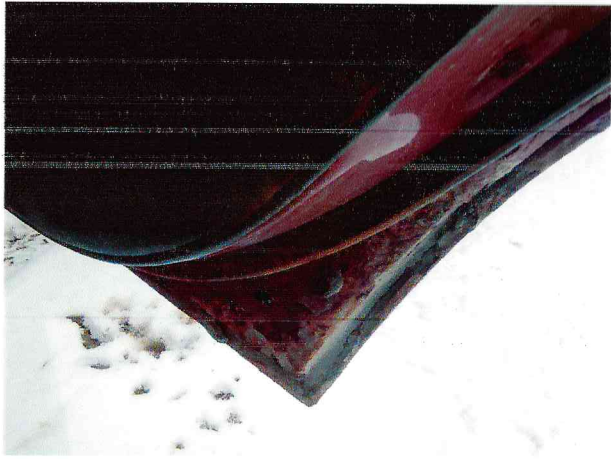

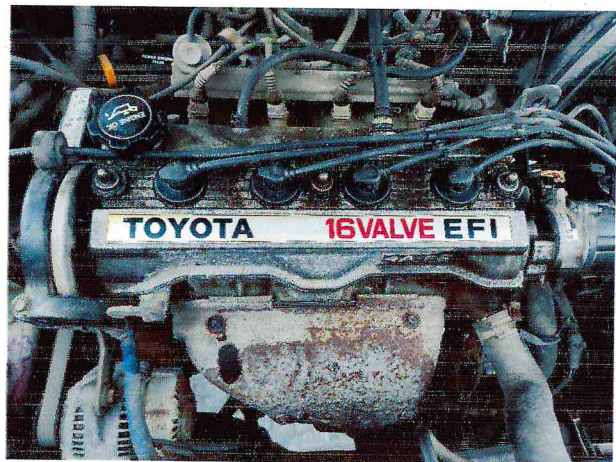
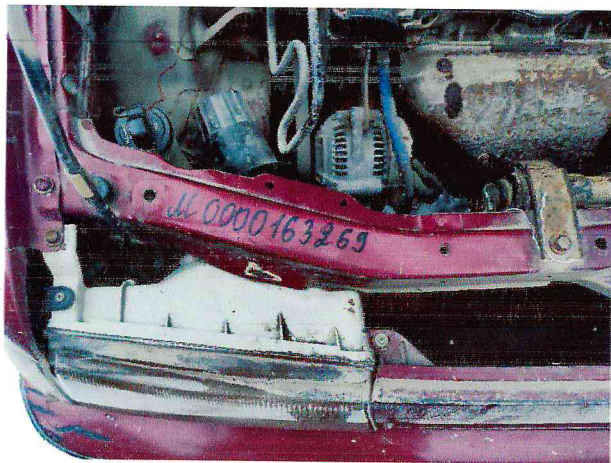
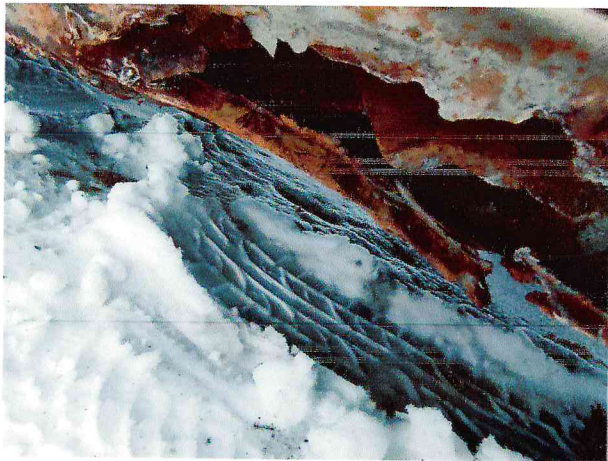
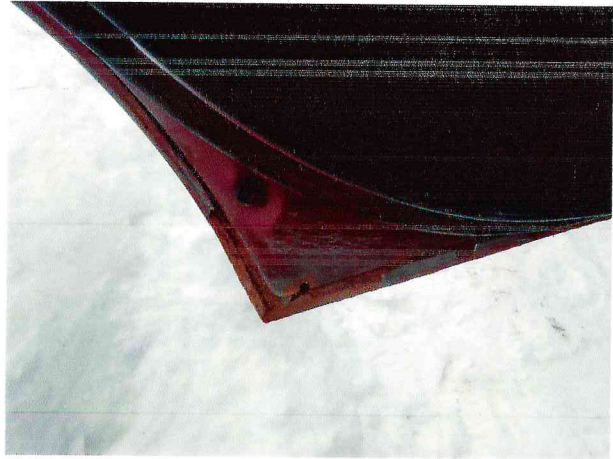
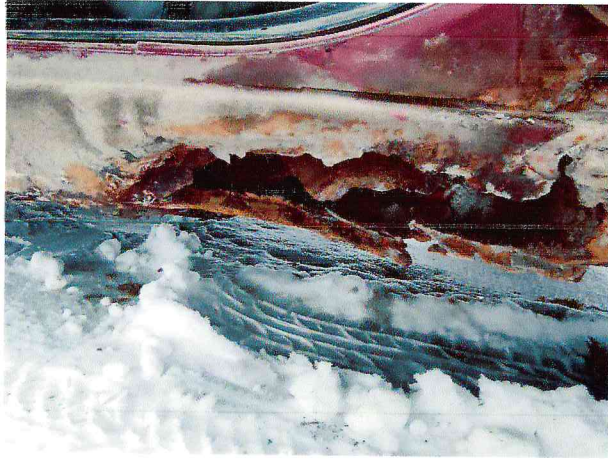

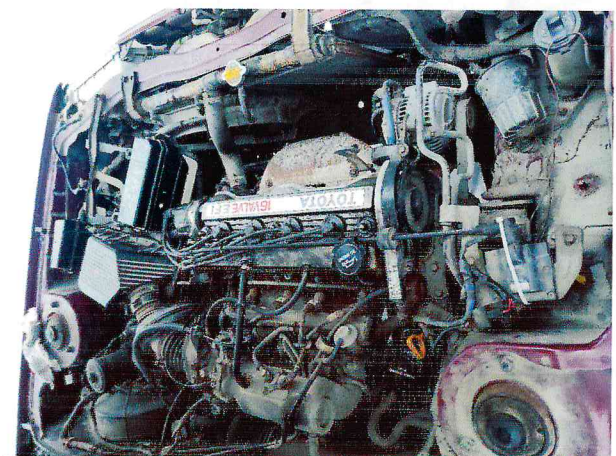
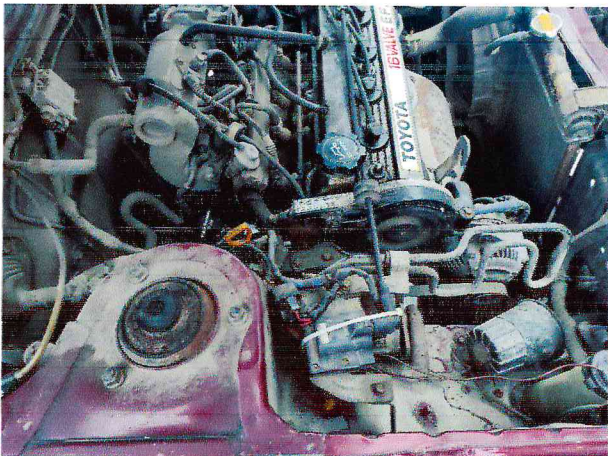
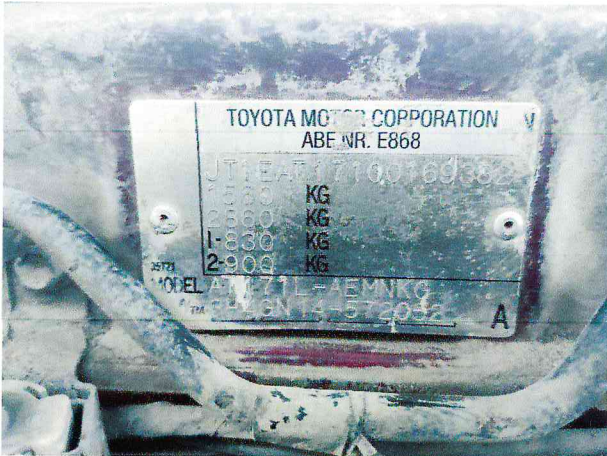
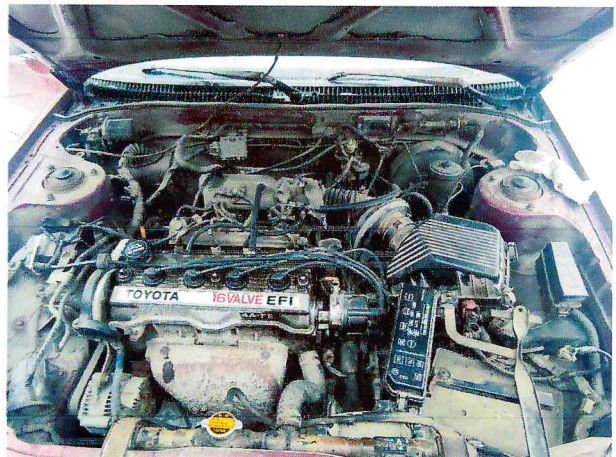
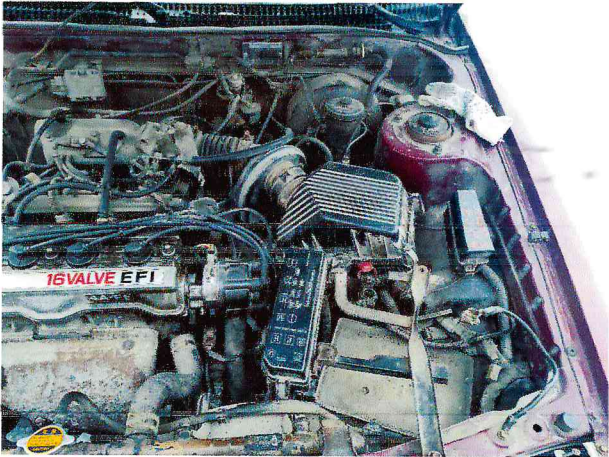
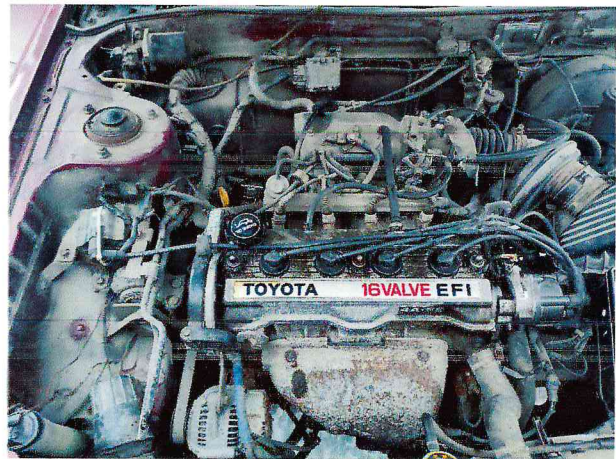
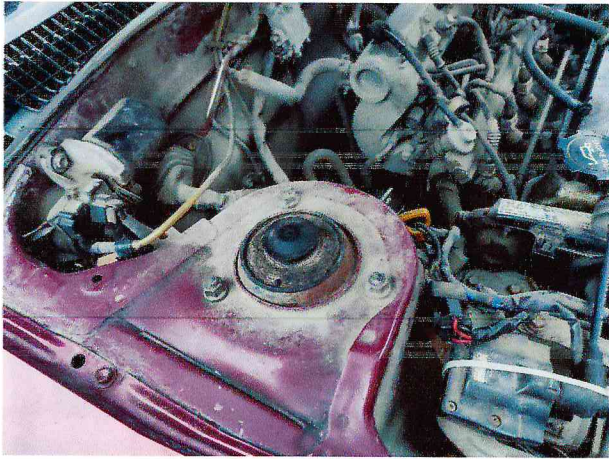



Е.Ю. Пристова
 М.П. (подпись) Ф.И.О.

АКТ

ОСМОТРА ТЕХНИЧЕСКОГО СОСТОЯНИЯ ТРАНСПОРТНОГО СРЕДСТВА

г. Новочебоксарск

" 01 " *января* 2021 г

На основании приказа от "15" января 2021 г. № 11-ОД комиссия в составе: Львова Д.В. – заместителя директора по АХЧ, председателя комиссии; Бузякановой Н.А. – гл. бухгалтера, члена комиссии; Щекотова В.А. – руководителя службы ИТ и Б, члена комиссии; Шагаровой А.О. – начальника ОП и КО, члена комиссии; Михашенок Е.И. – бухгалтера,
 произвела осмотр транспортного средства: автомобиль Тойота-Карина

Идентификационный номер (VIN)	JT1EAT17100169382
Марка, модель ТС	ТОЙОТА-КАРИНА
Наименование (тип ТС)	ЛЕГКОВОЙ, ПРОЧИЕ
Категория ТС	В
Год изготовления ТС	1991
Модель, № двигателя	4А-2307503
Шасси (рама) №	Не установлено
Кузов (кабина, прицеп) №	0169382
Цвет кузова (кабины, прицепа)	КРАСНЫЙ
Мощность двигателя, л.с. (кВт)	90(66)
Рабочий объем двигателя, куб. см	1
Тип двигателя	БЕНЗИНОВЫЙ
Разрешенная максимальная масса, кг	1750
Масса без нагрузки, кг	1200
Организация-изготовитель ТС (страна)	ТОЙОТА (ЯПОНИЯ)
Одобрение типа ТС №	
Паспорт транспортного средства	21 КН 585382
Свидетельство о регистрации ТС	99 02 № 013794 от 01.06.2018 г.
Государственный регистрационный номер	У005АМ21
Инвентарный №	М0000163269

находящегося на балансе бюджетного учреждения «Новочебоксарский химико-механический техникум» Минобразования Чувашии, на предмет технической исправности и пригодности к дальнейшей эксплуатации.

После осмотра автомобиля и технической документации было установлено следующее:

1. Пробег с начала эксплуатации составил 452315 км., не подвергалось ни среднему, ни капитальному ремонту ни одного раза.
2. Наличие инструмента - отсутствует
3. Общий процент износа транспортного средства: 100 %
4. Общее техническое состояние транспортного средства:

Наименование агрегатов и деталей	Техническое состояние	Возможность дальнейшего использования (да/нет)	Наличие (да/нет)	Кол-во агрегатов и деталей (шт)
Двигатель	Разрушение шатунно-поршневой группы, износ коренных вкладышей коленчатого вала, не держит обороты ХХ	Нет	Да	1
Сцепление	Разрушение выжимного подшипника,	Нет	Да	1

22

	износ ведомого диска			
Система охлаждения	Потеря герметичности радиатора печки отопителя салона	Нет	Да	1
Система питания	Износ клапанов топливного насоса.	Нет	Да	1
Коробка передач	Разрушение синхронизаторов всех передач	Нет	Да	1
Передний мост	Отсутствует	-	Нет	-
Задний мост	Отсутствует	-	Нет	-
Система смазки	Разрушение привода масляного насоса	Нет	Да	1
Рессоры	Отсутствует	-	Нет	-
Рулевое управление	Износ рулевой рейки	Нет	Да	1
Тормозная система	Износ тормозных дисков передних, барабанов задних	Нет	Да	1
Крылья и подножки	Сквозная коррозия	Нет	Да	1
Кабина	Отсутствует	-	Нет	-
Кузов	Отслоение лакокрасочного покрытия, сквозная коррозия колесных арок, дверей.	Нет	Да	1
Рама	Отсутствует	-	Нет	-
Электрооборудование	Сгнили жгуты электропроводки	Нет	Да	1
Контрольный щиток приборов	Не горят аварийные лампы, не корректно работает спидометр	Нет	Да	1
Аккумулятор	Отсутствует.	Нет	Да	1
Карбюратор	Отсутствует	-	Нет	-
Бензонасос	Износ щеток коллектора электродвигателя. Выдает недостаточное давление	Нет	Да	1
Фары в сборе	Фары подверглись сквозной коррозии и окислению.	Нет	Да	1
Задний фонарь в сборе	Трещины на корпусе задних фонарей, коррозия контактных ламп.	Нет	Да	1
Подфарники в сборе	Имеются трещины и сколы	Нет	Да	1
Сиденья и спинка	Износ покрытия, имеются заломы и затертости	Нет	Да	3
Стекла лобовые, боковые, задние	Лобовое стекло имеет сколы и затертости	Нет	Да	6

5. Количество покрышек-4 , запасных -0 (износ 50 %)

6. Местонахождение объекта Чувашская Республика, г. Новочебоксарск, ул. Ж. Крутовой, д. 2.

7. Балансовая стоимость 210 600 руб., остаточная стоимость 0,00 руб.

Заключение: указанное в настоящем акте транспортное средство непригодно для дальнейшего использования по целевому назначению вследствие полной утраты потребительских свойств.

Председатель комиссии :

Заместитель директора по АХЧ _____ Львов Д.В.

Члены комиссии :

Главный бухгалтер _____ Бузяканова Н.А.

Руководитель службы ИТ и Б _____ Щекотов В.А.

Начальник ОП и КО _____ Шагарова А.О.

Бухгалтер _____ Михашенок Е.И.

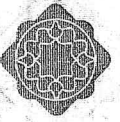

Особые отметки

Дата продажи (передачи) _____
Документ на право собственности _____

Подпись прежнего
собственника _____
М. П. _____

Подпись настоящего
собственника _____
М. П. _____

Подпись _____
М. П. _____

Подпись _____
М. П. _____

Подпись _____
М. П. _____

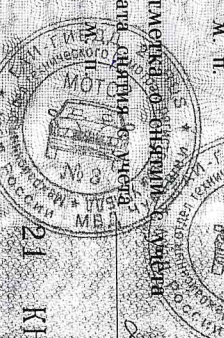

Особые отметки

СЧЕТО СЧЕТА

для отчисления,
для знания, его сдачи,
выдан трамвайный знак

действителен до
01.01.2000

ОТКРЫТИЕ ПРИ СЕБЕ
г. Новодевичья
428950 Чувашия
г. Новочебоксарск

ул. Коммунистическая, 5
г. Новочебоксарск

Дата продажи (передачи) _____
Документ на право собственности _____

Подпись _____
М. П. _____

Особые отметки

21 КН 585382

ИТС выдан 21.12.2005
№ 13.20.1995



1. Идентификационный номер (VIN) _____
2. Марка, модель ТС _____
3. Наименование (тип ТС) ПЕЖЕВЕЛ
4. Категория ТС (А, В, С, D, прицепа) В
5. Год изготовления ТС 1991
6. Модель, № двигателя ДА-307502
7. Шасси (рама) № НЕ УСТАНОВЛЕН
8. Кузов (кабина, прицеп) № 0120750
9. Цвет кузова (кабина, прицеп) АТЛАНТ
10. Мощность двигателя, л.с. (кВт) 50 (36)
11. Рабочий объем двигателя, куб. см 1
12. Тип двигателя Бензиновый
13. Разрешенная максимальная масса, кг 0
14. Масса без нагрузки, кг 0
15. Организация изготовитель ТС (страна) Италия
16. Оборудование типа ТС № от
17. Страна вывоза ТС
18. Серия, № удостоверения, ПДА
19. Таможенные ограничения

20. Наименование (Ф. и. о.) собственника ТС
21. Адрес _____
22. Наименование организации, выдавшей паспорт
23. Адрес _____
24. Дата выдачи паспорта _____



Подпись _____
М. П. _____



Особые отметки

Наименование (Ф. и. (Ф.) собственника) Серебряков Алексей Иванович
Адрес Новосибирск ул. М. Пуртова, д. 2

Дата продажи (передачи) _____
Документ на право собственности _____

Подпись прежнего собственника _____
М. П. _____

Подпись настоящего собственника _____
М. П. _____

Свидетельство о регистрации ТС № 818439

Регистрационный знак серия 4008 А.0101

Дата регистрации выдано ГИБДД 28.08.09



Отметка о снятии с учета _____
Дата снятия с учета _____

Подпись _____
М. П. _____

Особые отметки

Наименование (Ф. и. (Ф.) собственника) Чувашская Республика г. Новочебоксарск, ул. Ж. Крутовой
Адрес 2

Дата продажи (передачи) _____
Документ на право собственности и документов _____

Подпись прежнего собственника _____
М. П. _____

Подпись настоящего собственника _____
М. П. _____

Свидетельство о регистрации ТС № 013794

Регистрационный знак серия 4002 АИ21

Дата регистрации выдано ГИБДД 06.06.2018



Отметка о снятии с учета _____
Дата снятия с учета _____

Подпись _____
М. П. _____

Особые отметки

Наименование (Ф. и. (Ф.) собственника) _____
Адрес _____

Дата продажи (передачи) _____
Документ на право собственности _____

Подпись прежнего собственника _____
М. П. _____

Подпись настоящего собственника _____
М. П. _____

Свидетельство о регистрации ТС № _____

Регистрационный знак серия _____

Дата регистрации выдано ГИБДД _____

Отметка о снятии с учета _____
Дата снятия с учета _____

Подпись _____
М. П. _____

Особые отметки

Наименование (Ф. и. (Ф.) собственника) _____
Адрес _____

Дата продажи (передачи) _____
Документ на право собственности _____

Подпись прежнего собственника _____
М. П. _____

Подпись настоящего собственника _____
М. П. _____

Свидетельство о регистрации ТС № _____

Регистрационный знак серия _____

Дата регистрации выдано ГИБДД _____

Отметка о снятии с учета _____
Дата снятия с учета _____

Подпись _____
М. П. _____

99 02 № 013794

СОБСТВЕННИК (владелец)

НОВОЧЕБОКСАРСКИЙ
УНИВЕРСИТЕТ
МЕХАНИЧЕСКИЙ ТЕХНИКУМ
И
ТЕХНИКУМ
МЕХАНИЧЕСКОГО
ТЕХНИКУМ
МИНОВРАЗОВАНИЯ
ЧУВАШИИ

Республика, край, область

Чувашская Республика

Район

Нас. пункт г Новочебоксарск

Улица ул Ж.Крутовой

Дом 2 корп. кв.

Особые отметки

1197078

Код подразделения ГИБДД

99 02 № 013794

РОССИЙСКАЯ ФЕДЕРАЦИЯ

СВИДЕТЕЛЬСТВО О РЕГИСТРАЦИИ ТС
CERTIFICAT D'IMMATRICULATION

Регистрационный знак У005AM21

Идентификационный номер (VIN)
JT1EAT17100169382

Марка, модель TOYOTA CARINA
TOYOTA CARINA

Тип ТС Легковой прочее

Категория ТС (ABCD, прицеп) B

Год выпуска ТС 1991

Шасси (рама) № ОТСУТСТВУЕТ

Кузов (кабина, прицеп) №
JT1EAT17100169382

Цвет Красный

Мощность двигателя, кВт/л. с. 66/90

Экологический класс НЕ УСТАНОВЛЕНО

Паспорт ТС серия 21 № 585382

Разрешенная шах масса, кг 1200

Масса без нагрузки, кг

99 02 № 013794