

405

Курчумсар

нургал

в стадии ремонта

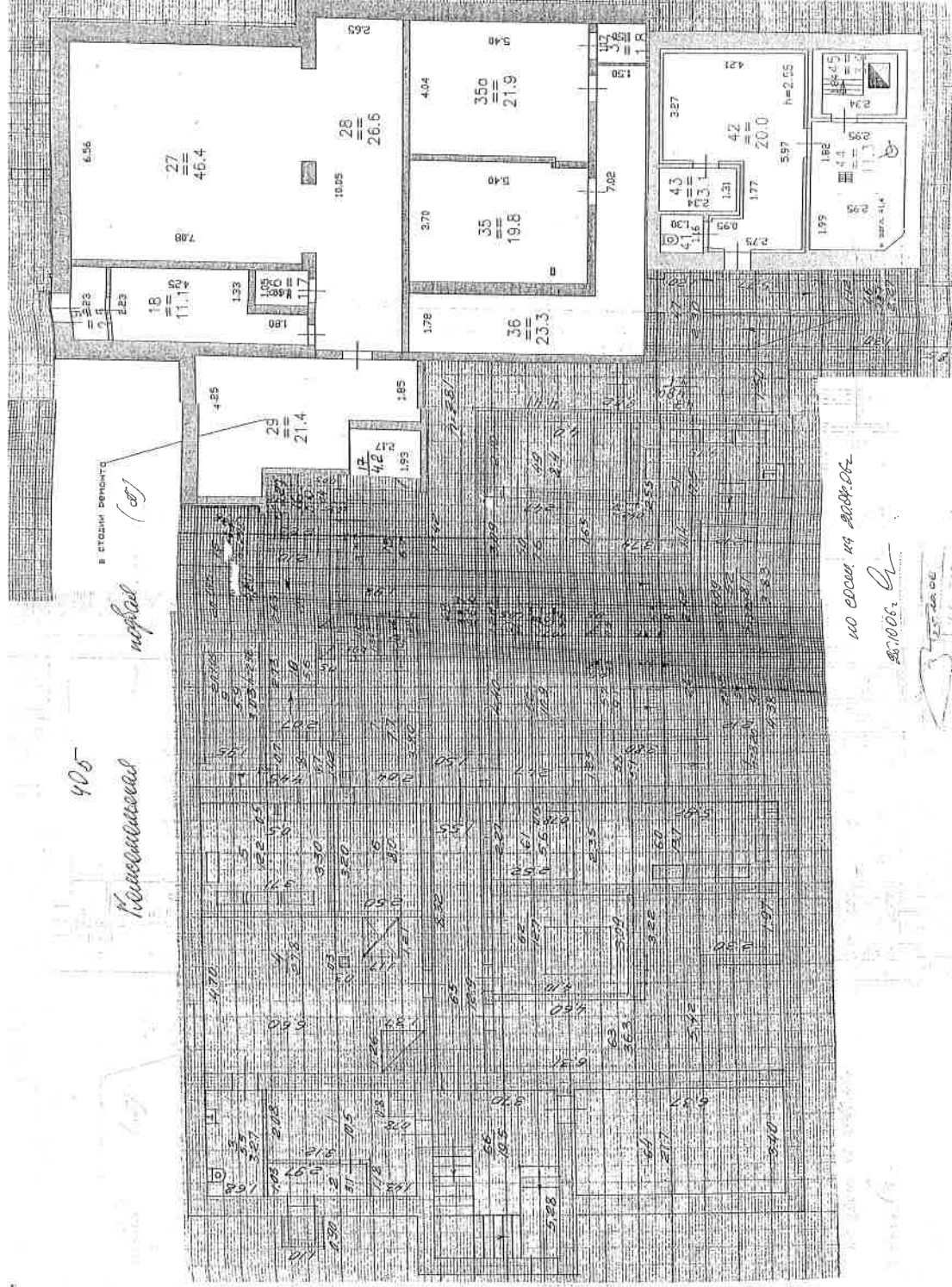

1:000000.14 80000.00

28.10.06. *[Signature]*

1:250000

405

Handwritten notes

A

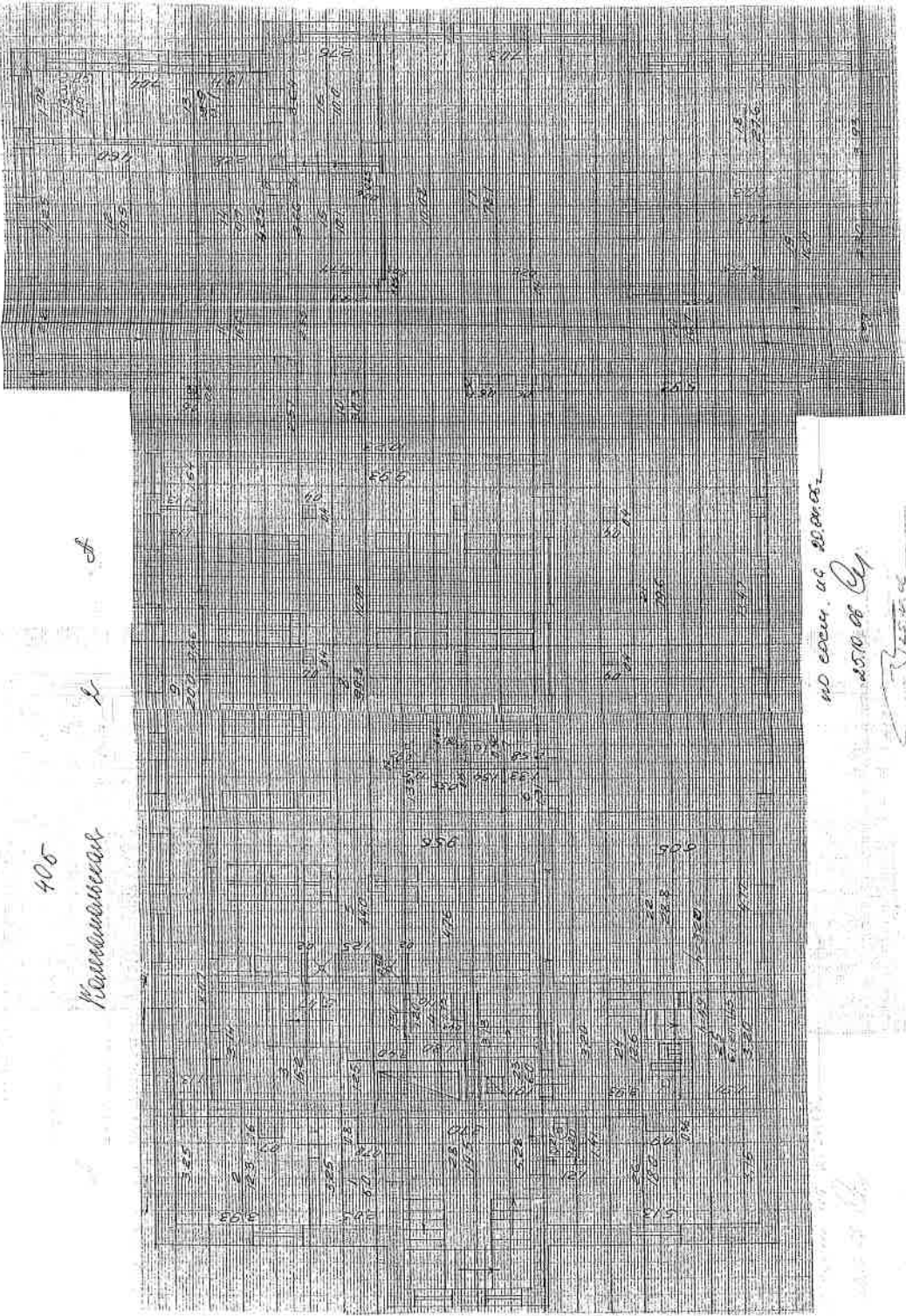

NO CORN. AS SHOWN
 25.10 of Qy

Handwritten signature and date: 12.12.55

406

Кавказская

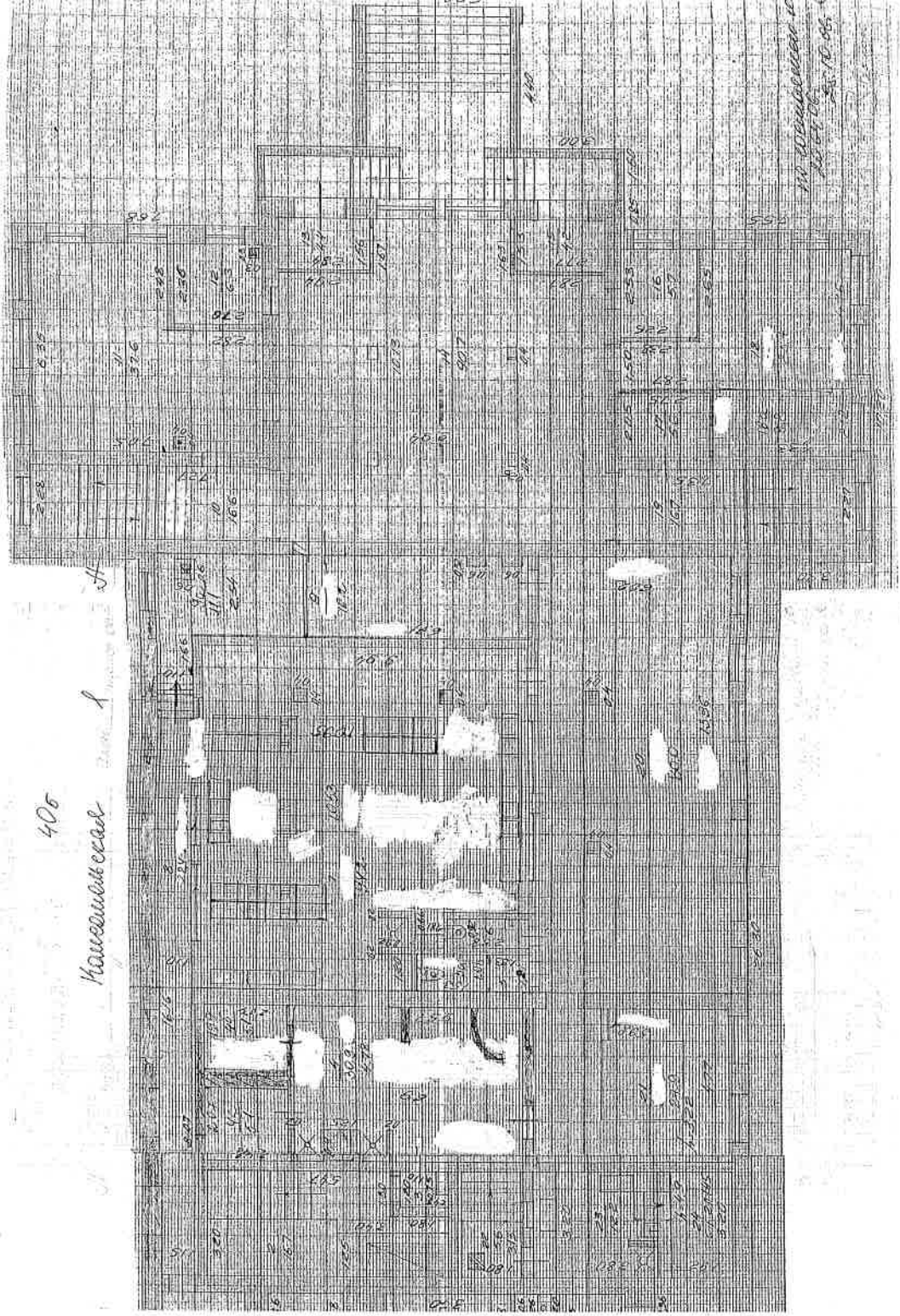

110-110-110-110
110-110-110-110
110-110-110-110

ЭКСПЛИКАЦИЯ К ПОЭТАЖНОМУ ПЛАНУ БАНИ №4 ПО УЛ. КОМСОМОЛЬСКОЙ 40Б

| Литер | Этаж | № квартиры и помещения | №№ комнат | Назначение частей помещений, жилая комната, кухня, коридор, ванная | Формула подсчета площадей по внутреннему обмеру | Площадь по внутр. обмеру | | | | высота | Самовольно возведенная и самовольно переоборуд |
|-------|----------------------------|------------------------|-----------|--|---|--------------------------|----------|-----------------|---------------------|--------|--|
| | | | | | | общая площадь | ОСНОВНАЯ | вспомогательная | места общего польз. | | |
| А | П О Д В А Л | | номер | 1 | коридор | 10,50 | | 10,50 | | 2,81 | |
| | | | | 2 | вентиляционная | 3,10 | | 3,10 | | | |
| | | | | 3 | туалет | 5,50 | | 5,50 | | | |
| | | | | 4 | служебное | 27,80 | | 27,80 | | | |
| | | | | 5 | помывочная | 12,20 | 12,20 | | | | |
| | | | | 6 | чайная | 8,00 | 8,00 | | | | |
| | | | | 7 | предбанник | 7,70 | 7,70 | | | | |
| | | | | 8 | коридор | 4,70 | | 4,70 | | | |
| | | | | 9 | бассейн | 5,90 | 5,90 | | | | |
| | | | | 10 | парная | 5,60 | 5,60 | | | | |
| | | | | 11 | туалет | 1,20 | | 1,20 | | | |
| | | | | 12 | туалет | 1,30 | | 1,30 | | | |
| | | | | 13 | предбанник | 6,70 | 6,70 | | | | |
| | | | | 14 | парная | 5,50 | 5,50 | | | | |
| | | | | 15 | бассейн | 8,20 | 8,20 | | | | |
| | | | | 16 | помывочная | 5,00 | 5,00 | | | | |
| | | | | 17 | чайная | 4,20 | 4,20 | | | | |
| | | | | 18 | вентиляционная | 11,10 | | 11,10 | | | |
| | | | | 19 | тамбур | 2,50 | | 2,50 | | | |
| | | | | 26 | техпом. бассейна | 1,70 | | 1,70 | | | |
| | | | | 27 | бассейн | 46,40 | 46,40 | | | | |
| | | | | 28 | душ | 26,60 | 26,60 | | | | |
| | | | | 29 | основное | 21,40 | 21,40 | | | | |
| | | | | 35а | склад | 21,90 | | 21,90 | | | |
| | | | | 35 | склад | 19,80 | | 19,80 | | | |
| | | | | 36 | коридор | 23,30 | | 23,30 | | | |
| | | | | 37 | кладовая | 1,80 | | 1,80 | | | |
| | | | | 41 | туалет | 1,50 | | 1,50 | | | |
| | | | | 42 | чайная | 20,00 | 20,00 | | | | |
| | | | | 43 | массаж.комната | 3,10 | 3,10 | | | | |
| 44 | бассейн | 11,30 | 11,30 | | | | | | | | |
| 45 | парная | 3,90 | 3,90 | | | | | | | | |
| 46 | лест.кл | 13,10 | | 13,10 | | | | | | | |
| 47 | коридор | 2,80 | | 2,80 | | | | | | | |
| 48 | коридор | 26,60 | | 26,60 | | | | | | | |
| 48а | узел холод. воды | 7,10 | | 7,10 | | | | | | | |
| 49 | чайная | 8,40 | 8,40 | | | | | | | | |
| 50 | предбанник | 7,60 | 7,60 | | | | | | | | |
| 51 | помывочная | 17,50 | 17,50 | | | | | | | | |
| 52 | бассейн | 8,10 | 8,10 | | | | | | | | |
| 53 | парная | 8,10 | 8,10 | | | | | | | | |
| 54 | туалет | 1,30 | | 1,30 | | | | | | | |
| 55 | туалет | 1,30 | | 1,30 | | | | | | | |
| 56 | предбанник | 10,90 | 10,90 | | | | | | | | |
| 57 | парная | 9,10 | 9,10 | | | | | | | | |
| 58 | коридор | 5,10 | | 5,10 | | | | | | | |
| 59 | бассейн | 9,30 | 9,30 | | | | | | | | |

ЭКСПЛИКАЦИЯ К ПОЭТАЖНОМУ ПЛАНУ БАНИ №4 ПО УЛ. КОМСОМОЛЬСКОЙ 40Б

| Этаж | Номер | Наименование | Площадь кв.м | Площадь кв.м | Площадь кв.м | Площадь кв.м |
|------|-------|---------------------|--------------|--------------|--------------|--------------|
| | 60 | помывочная | | 13,70 | 13,70 | |
| | 61 | чайная | | 5,60 | 5,60 | |
| | 62 | насосная | | 12,70 | | 12,70 |
| | 63 | служебное пом. | | 36,30 | | 36,30 |
| | 64 | мастерская | | 21,70 | | 21,70 |
| | 65 | коридор | | 12,90 | | 12,90 |
| | 66 | лест.кл | | 19,50 | | 19,50 |
| | | итого по подвалу | | 598,10 | 300,00 | 298,10 |
| А | 1 | 1 электрощитовая | | 19,40 | | 19,40 |
| | | 2 парная | | 16,70 | 16,70 | |
| | | 3 предбанник | | 1,10 | 1,10 | |
| | | 4 моечное отделение | | 30,90 | 30,90 | |
| | | 5 коридор | | 1,60 | | 1,60 |
| | | 6 туалет | | 2,40 | | 2,40 |
| | | 7 моечное отделение | | 94,20 | 94,20 | |
| | | 8 коридор | | 22,40 | | 22,40 |
| | | 9 коридор | | 16,20 | | 16,20 |
| | | 10 лест.кл. | | 16,60 | | 16,60 |
| | | 11 гардероб | | 37,60 | | 37,60 |
| | | 12 касса | | 6,30 | 6,30 | |
| | | 13 тамбур | | 4,40 | | 4,40 |
| | | 14 холл | | 90,70 | | 90,70 |
| | | 15 тамбур | | 4,20 | | 4,20 |
| | | 16 аптека | | 5,70 | 5,70 | |
| | | 17 буфет | | 5,60 | 5,60 | |
| | | 18 буфет | | 23,70 | 23,70 | |
| | | 18а буфет | | 9,20 | 9,20 | |
| | | 19 лест.кл. | | 16,70 | | 16,70 |
| | | 20 предбанник | | 80,00 | 80,00 | |
| | | 21 бассейн | | 27,90 | 27,90 | |
| | | 22 парная | | 5,60 | 5,60 | |
| | | 23 помывочная | | 12,20 | 12,20 | |
| | | 24 бассейн | | 6,10 | 6,10 | |
| | | 25 чайная | | 18,00 | 18,00 | |
| | | 26 туалет | | 1,30 | | 1,30 |
| | | 27 лест.кл. | | 19,50 | | 19,50 |
| | | 4а тур.баня | | 5,10 | 5,10 | |
| | | 4б масс.каб | | 5,10 | 5,10 | |
| | | 5а туалет | | 1,50 | | 1,50 |
| | | 9а коридор | | 11,10 | | 11,10 |
| | | итого по 1 этажу | | 619,00 | 353,40 | 265,60 |
| А | 3 | 1 электрощитовая | | 6,00 | | 6,00 |
| | | 2 электрощитовая | | 12,30 | | 12,30 |
| | | 3 парная | | 16,20 | 16,20 | |
| | | 4 предбанник | | 1,50 | 1,50 | |
| | | 5 моечное отделение | | 44,00 | 44,00 | |
| | | 6 коридор | | 1,70 | | 1,70 |
| | | 7 туалет | | 2,40 | | 2,40 |
| | | 8 моечное отделение | | 99,80 | 99,80 | |
| | | 9 коридор | | 20,00 | | 20,00 |
| | | 10 коридор | | 30,30 | | 30,30 |

ЭКСПЛИКАЦИЯ К ПОЭТАЖНОМУ ПЛАНУ БАНИ №4 ПО УЛ. КОМСОМОЛЬСКОЙ 40Б

| | | | | | | | | | |
|--|----------|------------------|----------------|--|----------|----------|--------|--|--|
| | | 11 | лест. кл. | | 16,60 | | 16,60 | | |
| | | 12 | кабинет | | 19,50 | 19,50 | | | |
| | | 13 | склад | | 9,10 | 9,10 | | | |
| | | 13а | склад | | 4,50 | 4,50 | | | |
| | | 14 | коридор | | 9,70 | | 9,70 | | |
| | | 15 | парикмахерская | | 10,10 | 10,10 | | | |
| | | 16 | парикмахерская | | 10,00 | 10,00 | | | |
| | | 17 | холл | | 78,10 | | 78,10 | | |
| | | 18 | солярий | | 27,60 | 27,60 | | | |
| | | 19 | массаж. каб. | | 16,00 | 16,00 | | | |
| | | 20 | лест. кл. | | 16,70 | | 16,70 | | |
| | | 21 | предбанник | | 79,60 | 79,60 | | | |
| | | 22 | предбанник | | 28,80 | 28,80 | | | |
| | 1,00 | 23 | парная | | 6,00 | 6,00 | | | |
| | 2,00 | 24 | помывочная | | 12,60 | 12,60 | | | |
| | 2,10 | 25 | бассейн | | 6,10 | 6,10 | | | |
| | 3,00 | 26 | чайная | | 18,00 | 18,00 | | | |
| | 1,30 | 27 | туалет | | 1,30 | | 1,30 | | |
| | 1,50 | 28 | лест. кл. | | 19,50 | | 19,50 | | |
| | 1,00 | итого по 2 этажу | | | 624,00 | 409,40 | 214,60 | | |
| | 1 841,10 | всего по зданию | | | 1 841,10 | 1 062,80 | 778,30 | | |