

Фотографии

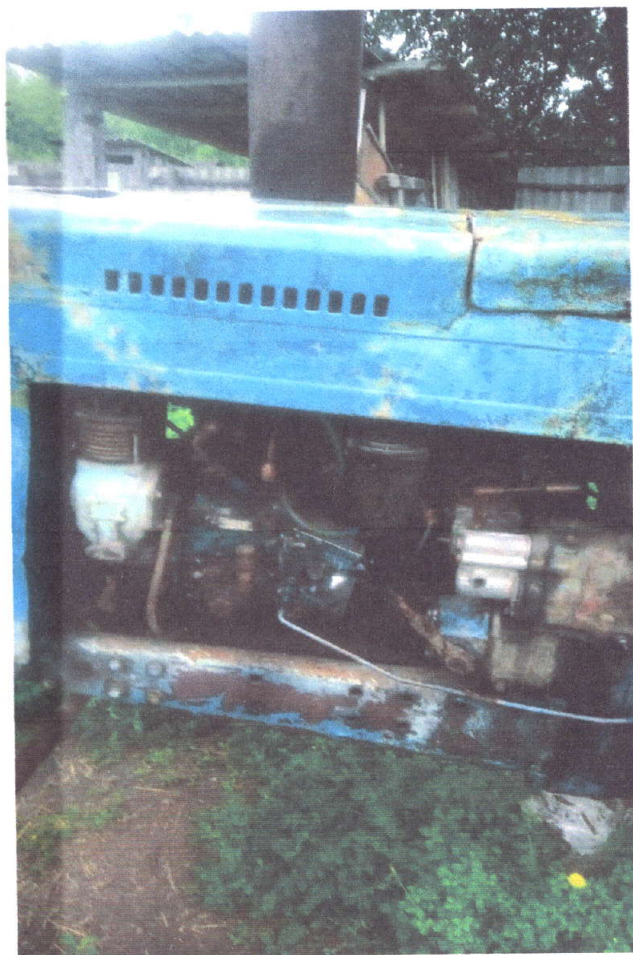



Свидетельство о регистрации

Серия № _____ Особые отметки _____
 Гос. регистрационный знак код серия № _____
 Дата регистрации _____ Выдано Государственной инспекцией
 гостехнадзора _____

М. П. _____
 Подпись _____

Дата снятия с учета _____

М. П. _____
 Подпись _____

Наименование (ф. и. о.) нового собственника (владельца) _____

Адрес _____

Дата продажи (передачи) _____

М. П. _____
 Подпись прежнего собственника
 или владельца _____

Наименование (ф. и. о.) владельца _____

Адрес _____

УЧЕТ РАБОТЫ САМОХОДНОЙ МАШИНЫ

К моменту выдачи паспорта отработано (пройдено) _____ моточасов (километров)

Год	Моточасы или км пробега	Подпись ответственного лица и печать владельца или подпись индивидуального владельца машины

ПАСПОРТ САМОХОДНОЙ МАШИНЫ И ДРУГИХ ВИДОВ ТЕХНИКИ

Наименование и марка машины **ТРАКТОР КОЛЕСНЫЙ МТС-60Л**

Предприятие-изготовитель **ПО "Минский тракторный завод"**

Адрес **Беларусь, г. Минск, ул. Долгосбородская, 29**

Сертификат соответствия № _____ от _____

Выдан _____

Акт гостехосмотра № _____ от _____ Год выпуска **1989**

Заводской № машины (рамы) **666698**

Двигатель № **532066**

Коробка передач № **269516**

Основной ведущий мост (мосты) № **62495**

Цвет **СИННИЙ**

Тип авижитала **колесный**

Мощность двигателя, кВт (л.с.) **57,40 (78,04)**

Конструкционная масса, кг **3450**

Максимальная конструктивная скорость, км/час **33,4**

Габаритные размеры, мм **3915*1970*2470**

Наименование (ф. и. о.) покупателя (собственника) машины **ГОСУДАРСТВЕННОЕ УЧРЕЖДЕНИЕ "БУРНАРСКИЙ ЛЕСХОЗ"**

Адрес **РЕСПУБЛИКА БЕЛАРУСЬ, РИ. ВЕРИЖА, ПУТ. ЛЕСОЗНАЯ П.Л.**

Дата выдачи паспорта **16.08.2010**

Подпись _____

М. П. _____

Свидетельство о регистрации

Серия № _____ 21 серия _____ 00 64

Гос. регистрационный знак _____ Выдано государственной инспекцией

Дата регистрации _____

Подпись _____

М. П. _____

Дата снятия с учета _____

Подпись _____

М. П. _____

Наименование (ф. и. о.) нового собственника (владельца) **Бюджетное учреждение "Вулканское лесхоз"**

Адрес **г. Вилейка, ул. Советская, 1**

Дата выдачи паспорта _____

Подпись _____

М. П. _____

Наименование (ф. и. о.) владельца **М. П. Вилейский лесхоз**

Адрес **г. Вилейка, ул. Советская, 1**

Подпись _____

М. П. _____

Особые отметки
КМ в дата вкл
мес. регистрации
(зубчатые) от
а 13.11.1988
М. П. ВЕТНА
М. П. ВЕТНА
15.06.10

Свидетельство о регистрации

Серия **БД** № **548945** серия **УР** № **0064**

Гос. регистрационный знак код **21** Выдано Государственной инспекцией
Гостехнадзора **Владимирского района, г. Вязьма**

Дата снятия с учета **11 декабря 2012 года** Подпись

Наименование (ф. и. о.) нового собственника (владельца)
ИЗДАТЕЛЬСТВО "ВУКИПРИС" ЛЕСНОХОЗЯЙСТВО

Адрес **Вязьма, м. Вязьма, ул. Мескознич, 1**

Дата продажи (передачи) **11 декабря 2012 года**

М. П. Подпись прежнего собственника
или владельца **И. Вукиприс**

Наименование (ф. и. о.) владельца **И. Вукиприс лесхоз**

Адрес **Вязьма, м. Вязьма, ул. Мескознич, 1**

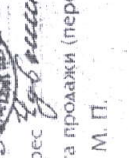

Свидетельство о регистрации

Серия **СФ** № **551126** серия **УР** № **0064**

Гос. регистрационный знак код **21** Выдано Государственной инспекцией
Гостехнадзора **Владимирского района, г. Вязьма**

Дата снятия с учета **08.02.2017** Подпись

Наименование (ф. и. о.) нового собственника (владельца)
ОГОО "ИЗДАТЕЛЬСТВО ЛЕСНОХОЗЯЙСТВО"

Адрес **Вязьма, м. Вязьма, ул. Мескознич, 81**

Дата продажи (передачи) **03.02.2017**

М. П. Подпись прежнего собственника
или владельца **И. Вукиприс лесхоз**

Наименование (ф. и. о.) владельца **И. Вукиприс лесхоз**

Адрес **Вязьма, м. Вязьма, ул. Мескознич, 91**

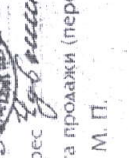

Особые отметки

Свидетельство о регистрации

Серия № серия №
Гос. регистрационный знак код серия №
Дата регистрации Выдано Государственной инспекцией
Гостехнадзора

М. П. Подпись

Дата снятия с учета М. П. Подпись

Наименование (ф. и. о.) нового собственника (владельца)

Адрес Дата продажи (передачи)

М. П. Подпись прежнего собственника
или владельца

Наименование (ф. и. о.) владельца
Адрес



Особые отметки



Серия № 0000
Гос. регистрационный знак код серия № 46
57845

Серия № 0000
Гос. регистрационный знак код серия № 46
08990

СВИДЕТЕЛЬСТВО

о регистрации машины

СВ 066950 Категория С
ТРАКТОР КОЛЕСНЫЙ

на (шассирование машины)

Государственный регистрационный знак
тип 3 код 21 серия УР № 0064
Марка МТЗ-80Л Год выпуска 1989
Зав. № машины (рамы) 666698
Двигатель № 532068 Коробка
передач № 269516 Основной
ведущий мост (мосты) № 62495

Цвет СИННИИ

Благородн

*Вурнар
Директор И. П. Тимофеев*

БУ

(фамилия, имя, отчество)

«ВУРНАРСКОЕ ЛЕСНИЧЕСТВО»

или наименование организации — собственника машины)

Адрес ЧУВАШСКАЯ РЕСПУБЛИКА, ВУРНАРСКИЙ Р-Н, ВУРНАРЫ П/Т, ДЕСКОВАЯ УЛ.,

(адрес)

Свидетельство выдано на основании

ПСМ № ВЕ-557992 от 15.08.2010г.

И. П. Тимофеев

М. П. (подпись) (подпись) (подпись) инженер-инспектор
госрегистрации

08 02 2017 г.

Примечание

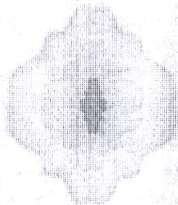

ООО «Спецавтопарк» Москва, ул. № 35, УИН: 505000000-02-201112

УТВЕРЖДАЮ



Директор _____

 подпись

АКТ
ТЕХНИЧЕСКОГО СОСТОЯНИЯ ТРАНСПОРТНОГО СРЕДСТВА

пгт. Вурнары

"25" апреля 2018 г.

На основании приказа от "24" апреля 2018 г. N 49-П

комиссия в составе:

Председателя комиссии: главного инженера Макарова Сергея Владимировича;

членов комиссии: главного бухгалтера Сорокиной Анны Александровны, специалиста по кадрам Григорьевой Екатерины Александровны, начальника пожарно-химической станции Иванова Александра Петровича произвела осмотр транспортного средства Трактор колесный МТЗ-80Л, двигатель N 532068, шасси N 666698, государственный знак 21 УР 0064, находящегося на балансе БУ «Вурнарское лесничество» Минприроды Чувашии.

1. Транспортное средство выпуска 1989 года, с начала эксплуатации отработало 6423 моточасов, подвергалось среднему ремонту - раза, капитальному ремонту - раза. Со времени предыдущего среднего (капитального) ремонта отработало 3250 моточасов. Инвентарный № 41012400038

2. Наличие инструмента: -

3. Процент годности авторезины: 10%

4. Общий процент износа транспортного средства: 100%

5. Транспортное средство относится к Трактор колесный

6. Общее техническое состояние транспортного средства:

Наименование агрегатов и деталей	Наличие	Количество агрегатов и узлов (шт)	Техническое состояние	Возможность дальнейшего использования (да/нет)
Двигатель	Есть	1	Не исправен. Не вращается коленвал.	Да
Сцепление	Есть	1	Не исправно. Шум в корзине сцепления	Да
Система охлаждения	Есть	1	Не исправна. Деформация радиатора	Нет

Система питания	Есть	1	Не исправен. Коррозия топливного бака	Нет
Коробка передач	Есть	1	Исправна	Да
Передний мост	-	-	-	-
Задний мост	Есть	1	Исправен	Да
Система смазки	Есть	1	Не исправна. Течь в масляном радиаторе	Нет
Рессоры	-	-	-	Нет
Рулевое управление	Есть	1	Не исправно. Не исправен люфт	Нет
Тормозная система	Есть	1	Не исправна. Изношен тормозной диск	Нет
Крылья и подножки	Есть	2	Не исправны. Деформация и коррозия	Нет
Кабина	Есть	1	Исправна	Да
Кузов	-	-	-	-
Рама	Есть	1	Исправна	Да
Электрооборудование	Есть	1	Не исправно. Повреждены провода	Нет
Контрольный щиток приборов	Есть	1	Не исправен. Не работает датчик	Нет
Аккумулятор	Нет	-	-	-
Карбюратор	Нет	-	-	-
Бензонасос	-	-	-	-
Фары в сборе	Нет	-	-	-
Задний фонарь в сборе	Нет	-	-	-
Подфарники в сборе	Нет	-	-	-
Сиденья и спинка	Нет	-	-	-
Стекла лобовые, боковые, задние	Нет	-	-	-

Количество покрышек 4, запасных - .

7. Паспорт транспортного средства: ВЕ 557992

8. Местонахождение объекта: БУ «Вурнарское лесничество»

9. Балансовая стоимость транспортного средства 216153 руб. 69

коп.

10. Остаточная стоимость транспортного средства: 0 руб. 00коп.

Заключение комиссии: техническое состояние трактора не
позволяет дальнейшую эксплуатацию

Председатель комиссии:

С.В. Планышев С.В.
(подпись, фамилия и инициалы)

Члены комиссии:

С.В. Сергеев С.В.

(подпись, фамилия и инициалы)

В.А. Григорьев В.А.

В.А. Григорьев В.А.