

Наименование (Ф. И. О.) собственника

Дата продажи (перехода)  
Документ на право собственности

Подпись прежнего  
собственника

Подпись настоящего  
собственника

Регистрационный знак

Дата регистрации  
Владельца (ИВНДА)

№

Отметка об оплате с учета

Дата оплаты с учета

№

Адресное (Ф. и Ф. собственности)

Адрес

Дата продажи (передачи)  
Документ на право собственности

Подпись прежнего  
собственника

Подпись настоящего  
бывшего

Свидетельство о регистрации ТС

Регистрационный знак

Дата регистрации

Владелец (ИВНДА)

№

Отметка об оплате с учета

№

ПАСПОРТ ТРАНСПОРТНОГО СРЕДСТВА



52 MA 173904

Общие отметки

1. Идентификационный номер (VIN)

2. Марка, модель ТС

3. Наименование (тип ТС)

4. Категория ТС (А, В, С, D, троллей)

5. Год изготовления ТС

6. Модель, № двигателя, жидкостное охлаждение, тип топлива

7. Шасси (рама) №

8. Кузов (кабина, прицеп) №

9. Цвет кузова (кабина, прицеп)

10. Мощность двигателя А (кВт)

11. Рабочий объем двигателя, куб. см

12. Тип двигателя

13. Разрешенная максимальная масса, кг

14. Масса без нагрузки, кг

15. Организация — изготовитель ТС (страна)

16. Одометрический пробег, км

17. Страна вывоза

18. Серия, № удостоверения, ГИА

19. Промежуточные ограничения

20. Наименование (Ф. И. О.) собственника

21. Подпись

И. В. Довжыцкая

Жанна Давыд: Кольца Давыд 5012. Чудзгаршчына Рэспубліка БССР

И. В. Довжыцкая

ОТДЕЛ ЗАКОННОСТІ ТА АДМІНІСТРАТИВНОГО ПРАВОСУДДЯ  
МІНІСТЕРСТВА ІНТЕРІУ  
ВІСЬОМЬОУ РАЙОНІВ  
М. КИЇВ

Особые отметки

Датум провади перелазу  
Датум провади перелазу

Позначити наявність  
собственої

Позначити наявність  
собственої



Позначити

Отметки в столбцах с учетом  
даты отправки в учет

М. П.

Особые отметки

Наименование Ф. И. О. собственника  
М. П. и дата отправки в учет

Датум провади перелазу  
Датум провади перелазу

Позначити наявність  
собственої

Позначити наявність  
собственої



Позначити наявність  
собственої

Отметки в столбцах с учетом  
даты отправки в учет

М. П.

ОТДЕЛ ЗАКОННОСТІ ТА АДМІНІСТРАТИВНОГО ПРАВОСУДДЯ  
МІНІСТЕРСТВА ІНТЕРІУ  
ВІСЬОМЬОУ РАЙОНІВ  
М. КИЇВ

Особые отметки

Датум провади перелазу  
Датум провади перелазу

Позначити наявність  
собственої

Позначити наявність  
собственої

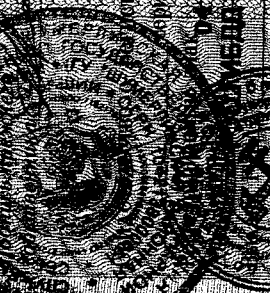

Позначити

Отметки в столбцах с учетом  
даты отправки в учет

М. П.

Особые отметки

Наименование Ф. И. О. собственника  
М. П.

Датум провади перелазу  
Датум провади перелазу

Позначити наявність  
собственої

Позначити наявність  
собственої

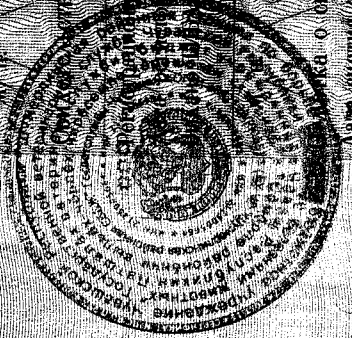

Позначити

Отметки в столбцах с учетом  
даты отправки в учет

М. П.

Особые отметки

Наименование Ф. И. О. собственника  
М. П. и дата отправки в учет

Датум провади перелазу  
Датум провади перелазу

Позначити наявність  
собственої

Позначити наявність  
собственої

Отметки в столбцах с учетом  
даты отправки в учет

М. П.



Оценка рыночной стоимости автотранспортного средства

УТВЕРЖДАЮ:  
 Начальник БУ ЧР «Шумерлинская  
 районная СББЖ» Госветслужбы  
 Чувашии  
 М.А. Масконин  
 М.П. (подпись)

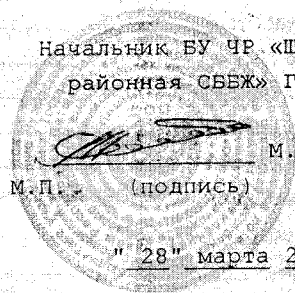

г. Шумерля

" 28 " марта 2018 г.

На основании приказа от "28" марта 2018 г. N 23/С комиссия в составе: председателя комиссии - заместителя начальника Мулаковой Р.Н., членов комиссии - главного бухгалтера Шуркиной С.В., зав. вет. аптекой Козловой А.С., ведущего бухгалтера Павловой С.А.

(должность, фамилия, инициалы)

произвела осмотр автомобиля марки ГАЗ-52-01  
 двигатель N 026431, шасси N 1267439, государственный знак E209KO21, принадлежащего БУ ЧР «Шумерлинская районная СББЖ» Госветслужбы Чувашии

1. Автомобиль выпуска 1990 года, с начала эксплуатации отработал 78786 км.,  
 подвергался среднему ремонту \_\_\_\_\_ раза, капитальному ремонту \_\_\_\_\_ раза.  
 Со времени предыдущего среднего (капитального) ремонта отработал \_\_\_\_\_ км. моточасов.

2. Наличие инструмента нет  
 3. Процент годности авторезины 0-30%  
 4. Общий процент износа автомобиля 90%  
 5. Автомобиль относится к специальная  
 6. Общее техническое состояние автомобиля:

Наименование агрегатов и деталей	Техническое состояние
Двигатель	<u>неисправен</u>
Сцепление	<u>неисправно</u>
Система охлаждения	<u>неисправна</u>
Система питания	<u>исправна</u>
Коробка передач	<u>исправна</u>
Воздушный насос	<u>-</u>
Передний мост	<u>неисправен</u>
Задний мост	<u>исправен</u>
Система смазки	<u>неисправна</u>
Рессоры	<u>коррозия</u>
Рулевое управление	<u>неисправно</u>
Тормозная система	<u>неисправна</u>
Крылья и подножки	<u>коррозия</u>
Кабина	<u>коррозия</u>
Кузов	<u>-</u>
Рама	<u>коррозия</u>
Электрооборудование	<u>неисправно</u>
Контрольный щиток приборов	<u>исправен</u>
Аккумулятор	<u>отсутствует</u>
Карбюратор	<u>исправен</u>

**КОПИЯ ВЕРНА**  
 Оригинал в ООО "Шумерлинская  
 оценочная компания"  
 Ген. Директор \_\_\_\_\_

Оценка рыночной стоимости автотранспортного средства

Бензонасос \_\_\_\_\_ исправен \_\_\_\_\_  
Фары в сборе \_\_\_\_\_ исправны \_\_\_\_\_  
Задний фонарь в сборе \_\_\_\_\_ неисправен \_\_\_\_\_  
Подфарники в сборе \_\_\_\_\_ исправны \_\_\_\_\_  
Сиденья и спинка \_\_\_\_\_ исправны \_\_\_\_\_  
Стекла лобовые, боковые, задние \_\_\_\_\_ исправны \_\_\_\_\_  
Количество покрышек \_\_\_\_\_ шесть \_\_\_\_\_  
запасных \_\_\_\_\_ одна \_\_\_\_\_

7. Технический паспорт автомобиля N 21 ЕО 062931  
8. Местонахождение объекта Чувашская Республика, г. Шумерля, ул. Матросова, д.10  
9. Балансовая стоимость автомобиля 129 632,70 руб.  
10. Остаточная стоимость автомобиля 0,00 руб.  
11. Продажная стоимость автомобиля \_\_\_\_\_

Заключение комиссии: а) техническое состояние автомобиля  
позволяет дальнейшую эксплуатацию  
б) техническое состояние автомобиля не  
позволяет дальнейшую эксплуатацию

Председатель комиссии: \_\_\_\_\_  
(необязное зачеркнуть) Мулаковой Р.Н.  
(подпись, фамилия и инициалы)

Члены комиссии: \_\_\_\_\_  
Шуркина С.В.  
(подпись, фамилия и инициалы)

\_\_\_\_\_ Козловой А.С.  
(подпись, фамилия и инициалы)

\_\_\_\_\_ Павловой С.А.  
(подпись, фамилия и инициалы)

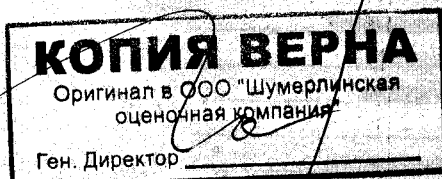

## 12. ПРИЛОЖЕНИЕ

12.1. Документы, устанавливающие количественные и качественные характеристики объекта оценки, в том числе:

12.1.1. Фотографии объекта оценки.

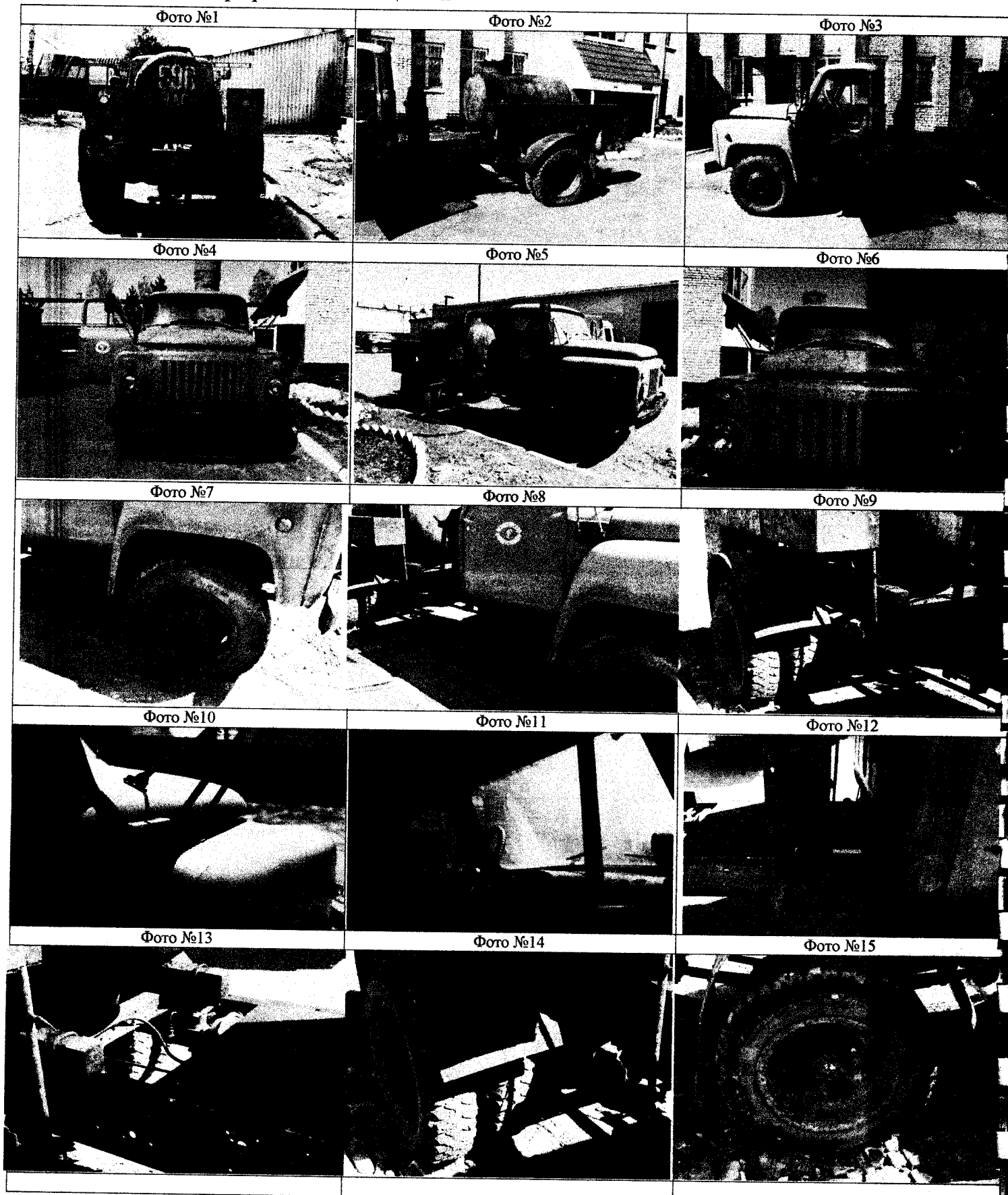

*Оценка рыночной стоимости автотранспортного средства*

Фото №31



Фото №32



Фото №33

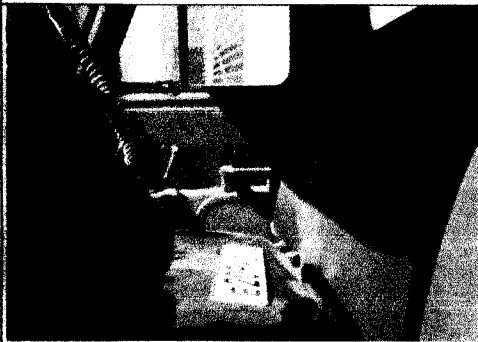

Фото №34

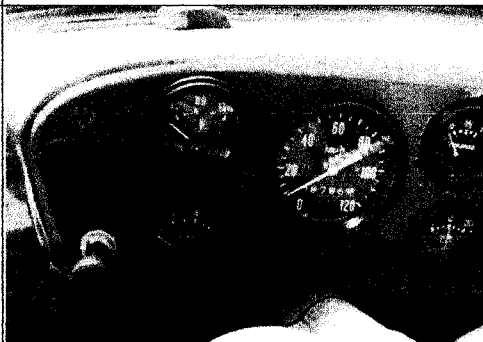

Фото №35



Фото №36



Фото №37

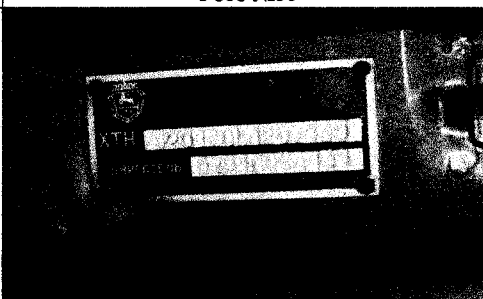

Фото №38

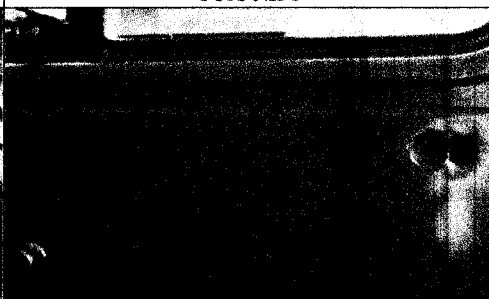

Фото №39

